



COMUNE DI NAPOLI

Area Patrimonio

Servizio Coordinamento e Gestione Tecnica del Patrimonio

COMUNE DI NAPOLI



COMPLESSO MONUMENTALE DI CASTEL NUOVO: ANTICHI PERCORSI E NUOVA ACCESSIBILITÀ. LOTTO 17 PAT_4 AFFERENTE AL CLUSTER 5 "RIGENERAZIONE URBANA, MANUTENZIONE E ADEGUAMENTO DI ELEMENTI DEL PATRIMONIO EDILIZIO COSTRUITO".

PIANO DI ELIMINAZIONE DELLE BARRIERE ARCHITETTONICHE

SCHEDE CON INDIVIDUAZIONE DELLE SINGOLE CRITICITÀ PRESENTI

R.U.P.:
Arch. Fabio Ferriero

D.E.C.:
Arch. Annalisa Lala

RTP:
Mandataria :
SDE S.r.l.
Studio Discetti Enzo

SIDE

STUDIO DISCETTI ENZO

ING. ENZO DISCETTI

senea

smart energy

engineering applications

Dott. Geol. Giuseppe Di Crescenzo

COMMESSA		COMMITTENTE		TIPO		FASE		ELABORATO		SCALA	
1362024		112		PB		PEBA		TAV.A014			
REVISIONE	DESCRIZIONE			DATA	REDATTO	ITER PROCEDURALE					
A					SDE S.r.l. Ing. Rosa Fiorillo Arch. Francesco Mattiello	DATA	LUGLIO 2024	VERIFICATO APPROVATO AUTORIZZATO		Ing. Enzo Discetti	
B						DATA		VERIFICATO APPROVATO AUTORIZZATO			
C						DATA		VERIFICATO APPROVATO AUTORIZZATO			

CATEGORIE DI BARRIERE FISICHE E CRITICITÀ

A - ACCESSIBILITÀ E FRUIBILITÀ SERVIZI IGIENICI

Servizi igienici non adeguati

B - COLLEGAMENTI VERTICALI

Presenza di gradini

Presenza di rampa non adeguata

Presenza di scalinata

Ascensore/piattaforma elevatrice non adeguata o non funzionante

C - PERCORSI ORIZZONTALI

Larghezza del percorso non adeguata

Pavimentazione non adeguata

Mancanza di spazi di riposo

Presenza di ostacoli

Mancanza di copertura wi-fi

Mancanza di strumenti di visita

D - SICUREZZA, EMERGENZA E ORIENTAMENTO

Mancanza di segnaletica

Mancanza di corrimano

Segnaletica di sicurezza ed emergenza

PEBA CASTEL NUOVO

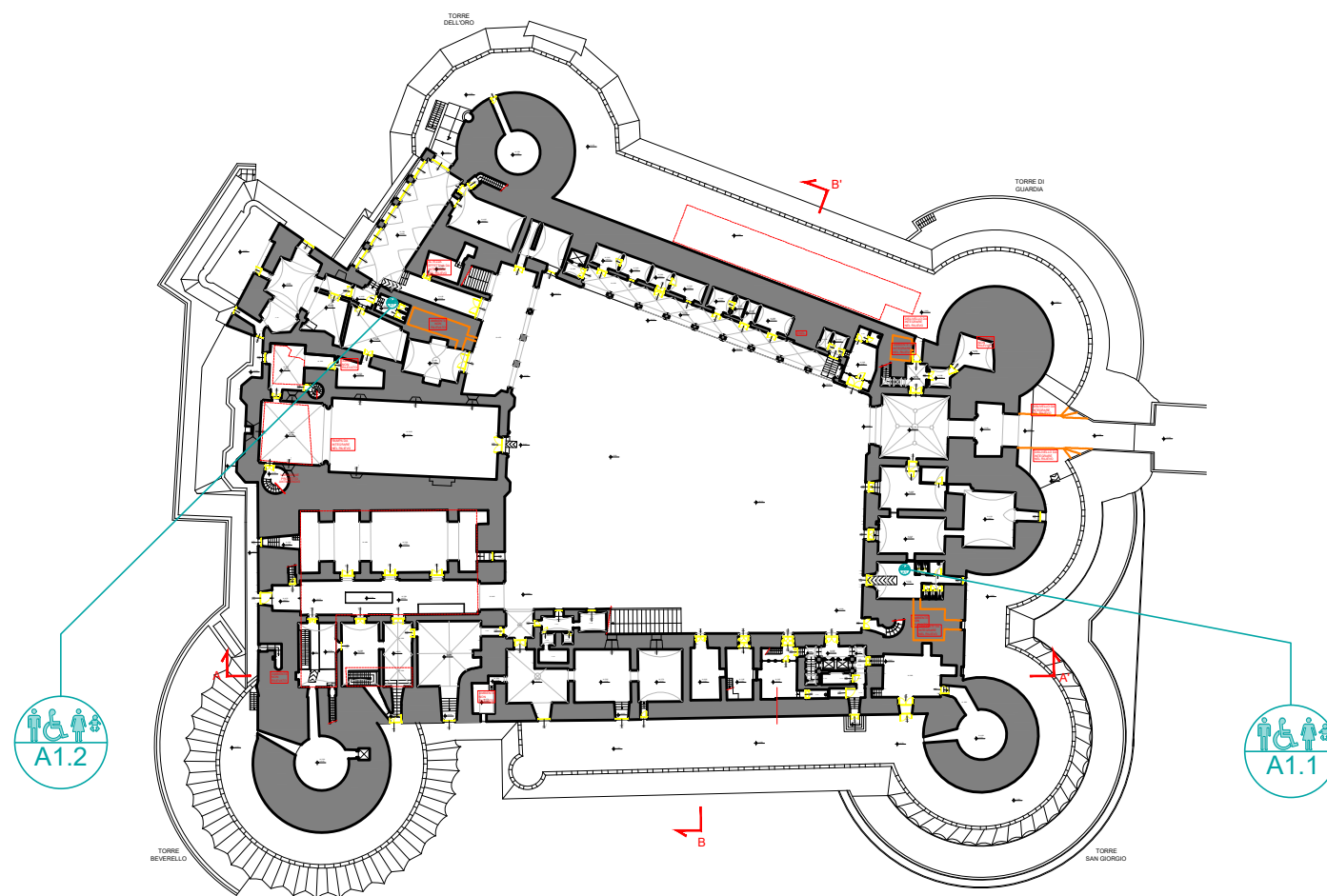

A1.1

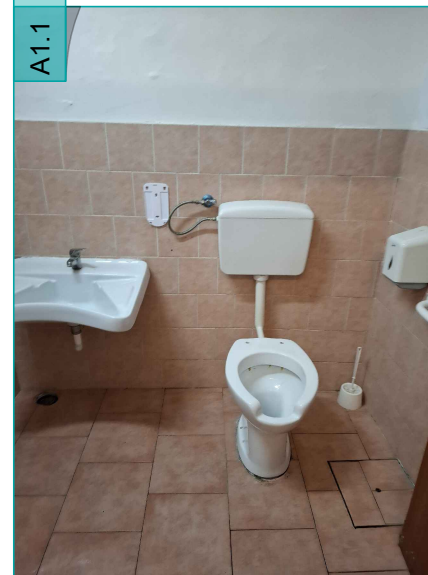

AMBIENTE:
Wc disabili piano terra

PERCORSI INTERESSATI:
Ingresso e corte;
Percorso archeologico, prigioni e
Cammino di Ronda Beverello
Percorso Cappella Palatina e Anime del
Purgatorio;

A1.1

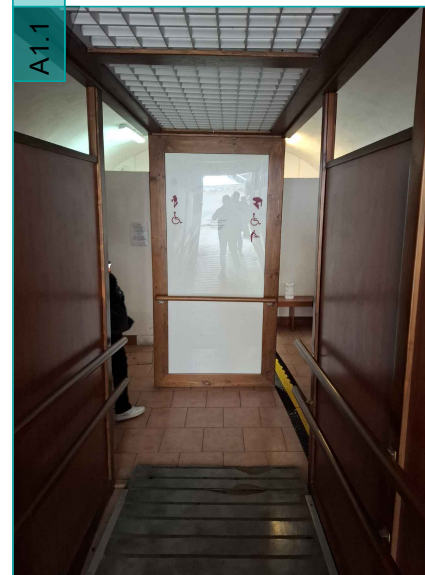

AMBIENTE:
Ingresso servizi igienici piano terra

PERCORSI INTERESSATI:
Ingresso e corte;
Percorso archeologico, prigioni e
Cammino di Ronda Beverello
Percorso Cappella Palatina e Anime del
Purgatorio;

A1.1

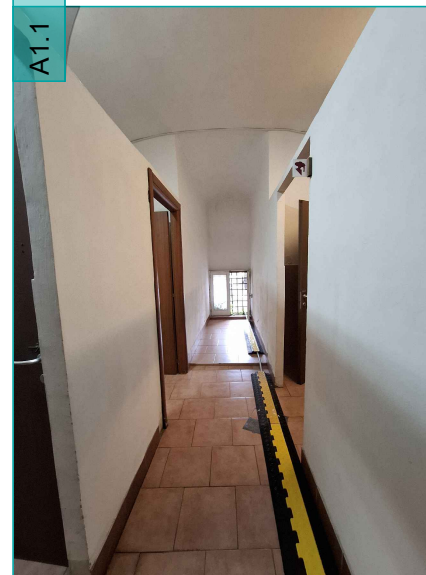

AMBIENTE:
Servizi igienici piano terra

PERCORSI INTERESSATI:
Ingresso e corte;
Percorso archeologico, prigioni e
Cammino di Ronda Beverello
Percorso Cappella Palatina e Anime del
Purgatorio;

A1.2

DESCRIZIONE

La simbologia indicata in planimetria individua la presenza di servizi igienici non adeguati alla normativa (D.M.236/89) e per i quali manca un'accessibilità vera e propria dovuta alla presenza di ostacoli fisici per coloro che hanno una capacità motoria ridotta o impedita in forma permanente o temporanea, alla mancanza di parti, attrezzature e/o ausili che permettano la comoda e sicura utilizzazione degli stessi (vasi, lavabi ed attrezzature) e alla mancanza di accorgimenti e segnalazioni che permettono l'orientamento e la riconoscibilità dei luoghi e delle fonti di pericolo per chiunque e in particolare per i non vedenti, per gli ipovedenti e per i sordi.

TIPOLOGIA DI BARRIERA:

Architettonica e senso percettiva: Mancanza di adeguata segnaletica che agevoli l'orientamento e la riconoscibilità. Difficoltà di accesso o mancanza di servizi igienici a norma (D.M. 236/89).

TIPOLOGIA DI DISABILITÀ INTERESSATA:

Motoria
Sensoriale
Cognitiva

A1.2



AMBIENTE:
Ingresso servizi igienici Loggia grande

PERCORSI INTERESSATI:
Percorso Cappella Palatina e Anime del
Purgatorio;
Percorso Loggia grande, spazi eventi e
Cammino di ronda Oro/Guardia;

A1.2



AMBIENTE:
Accesso ai servizi igienici Loggia grande

PERCORSI INTERESSATI:
Percorso Cappella Palatina e Anime del
Purgatorio;
Percorso Loggia grande, spazi eventi e
Cammino di ronda Oro/Guardia;

A1.2

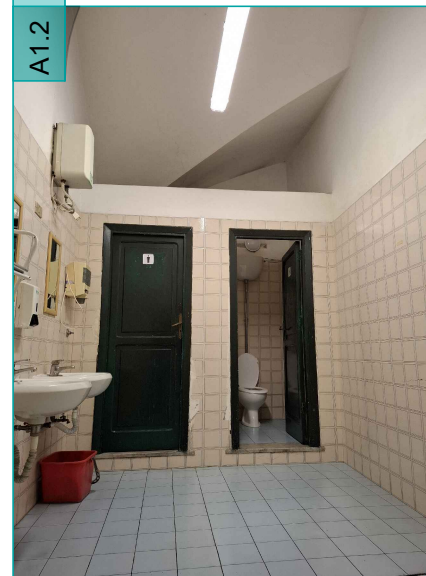

AMBIENTE:
Servizi igienici Loggia grande

PERCORSI INTERESSATI:
Percorso Cappella Palatina e Anime del
Purgatorio;
Percorso Loggia grande, spazi eventi e
Cammino di ronda Oro/Guardia;

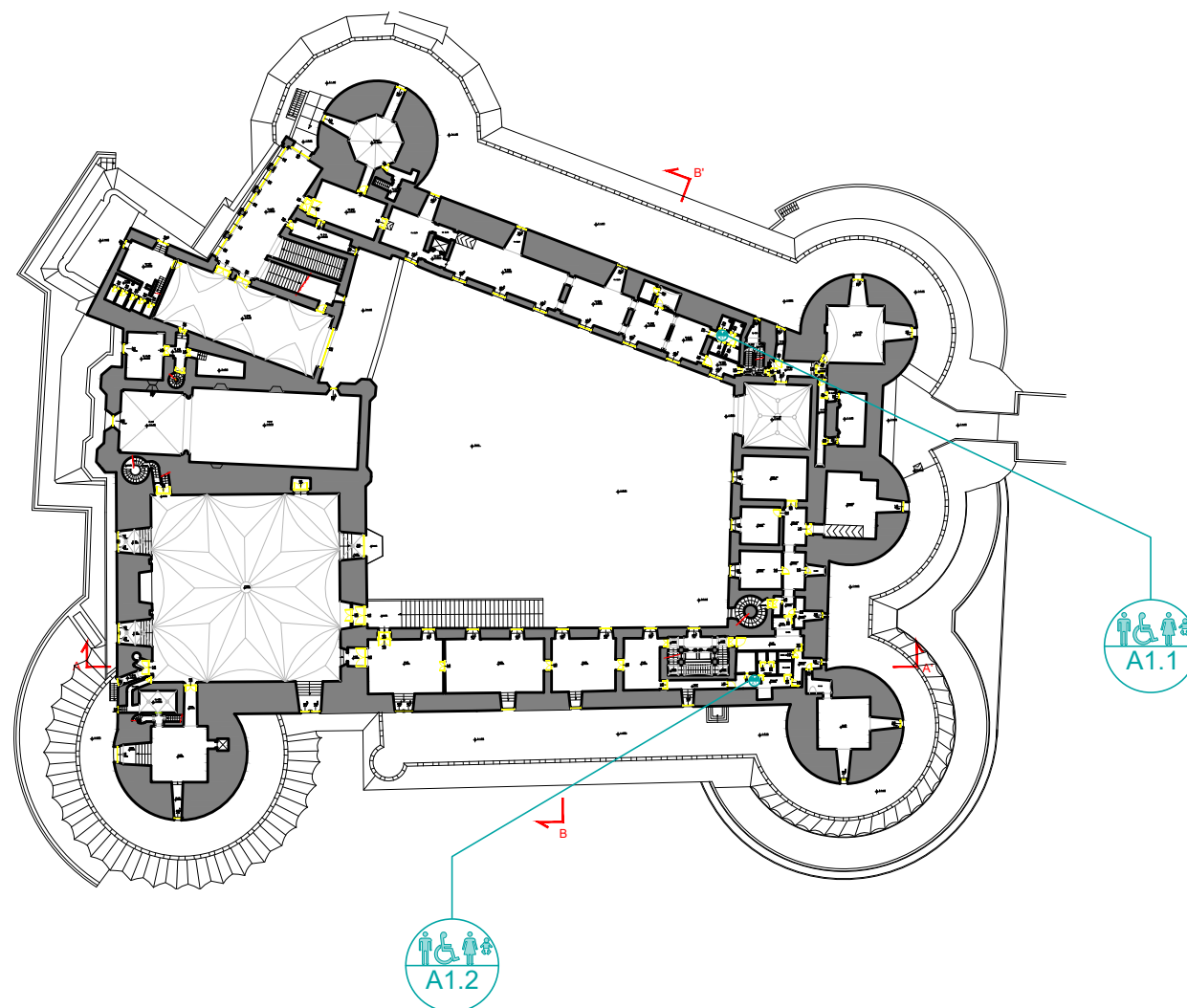

DESCRIZIONE

La simbologia indicata in planimetria individua la presenza di servizi igienici non adeguati alla normativa (DPR 503/1996 art 15, D.M.246/89 art 4.1.6, art 4.3.1, art 8.1.1 e art 8.1.6) e per i quali manca un'accessibilità vera e propria dovuta alla presenza di ostacoli fisici per coloro che hanno una capacità motoria ridotta o impedita in forma permanente o temporanea, alla mancanza di parti, attrezzature e/o ausili che permettano la comoda e sicura utilizzazione degli stessi (vasi, lavabi ed attrezzature) e alla mancanza di accorgimenti e segnalazioni che permettono l'orientamento e la riconoscibilità dei luoghi e delle fonti di pericolo per chiunque e in particolare per i non vedenti, per gli ipovedenti e per i sordi.

TIPOLOGIA DI BARRIERA:

Architettonica e senso percettiva: mancanza di adeguata segnaletica che agevoli l'orientamento e la riconoscibilità. Difficoltà di accesso e/o mancanza di servizi igienici a norma.

Il wc disabili risulta *parzialmente accessibile*. Tipologia di sanitari non idonea, assenza di ausili specifici, mancanza di autonomia, sicurezza e confort a causa di ostacoli e alla presenza di corrimani orizzontali non idonei.

TIPOLOGIA DI DISABILITÀ INTERESSATA:

Motoria
Sensoriale
Cognitiva

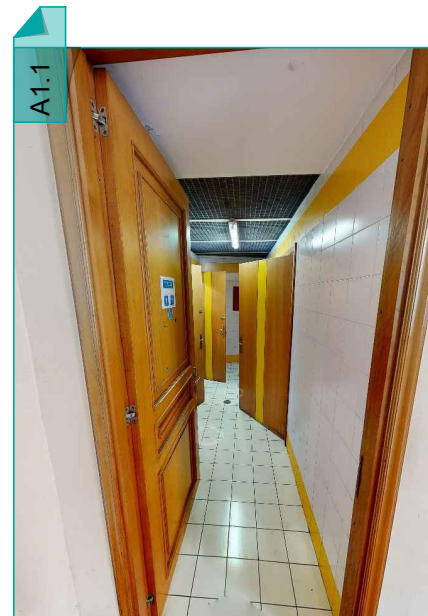

AMBIENTE:
Servizi igienici Museo civico piano primo
PERCORSI INTERESSATI:
Percorso Museo civico e Torre dell'oro

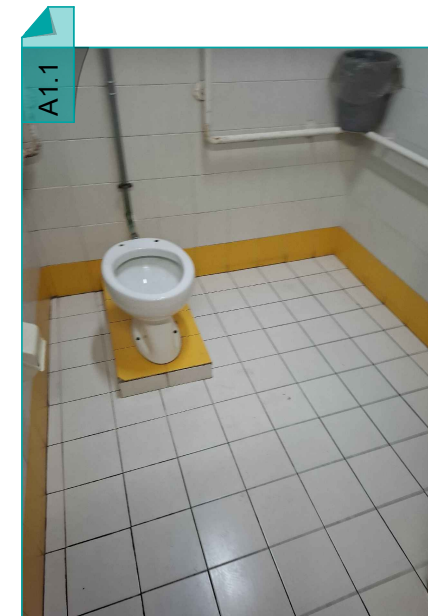

AMBIENTE:
Servizi igienici Museo civico piano primo
PERCORSI INTERESSATI:
Percorso Museo civico e Torre dell'oro

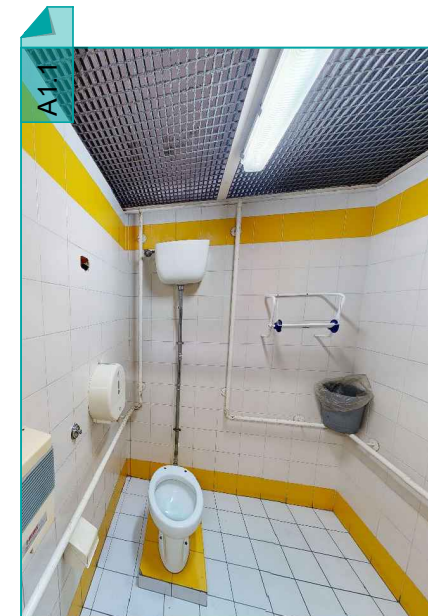

AMBIENTE:
Servizi igienici Museo civico piano primo
PERCORSI INTERESSATI:
Percorso Museo civico e Torre dell'oro

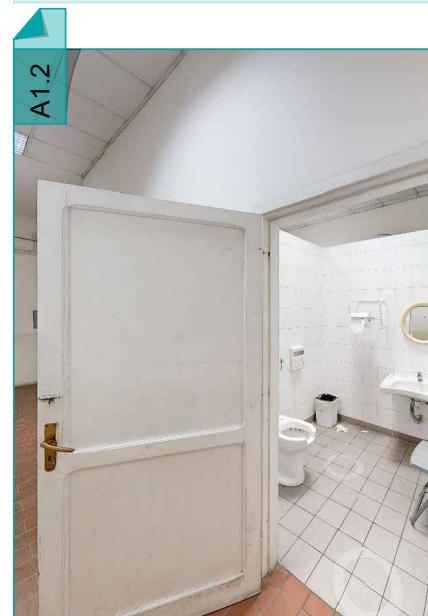

AMBIENTE:
Servizi igienici piano primo
PERCORSI INTERESSATI:
Percorso Sala dei Baroni;
Percorso Torre Beverello e Matronei;
Percorso Terrazzo Copertura.



AMBIENTE:
Servizi igienici piano primo
PERCORSI INTERESSATI:
Percorso Sala dei Baroni;
Percorso Torre Beverello e Matronei;
Percorso Terrazzo Copertura.

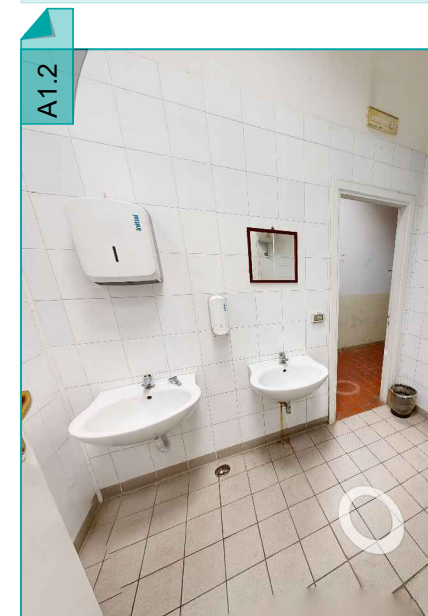

AMBIENTE:
Servizi igienici piano primo
PERCORSI INTERESSATI:
Percorso Sala dei Baroni;
Percorso Torre Beverello e Matronei;
Percorso Terrazzo Copertura.

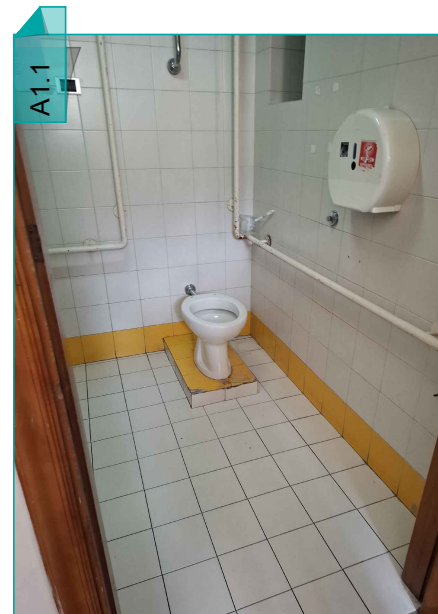
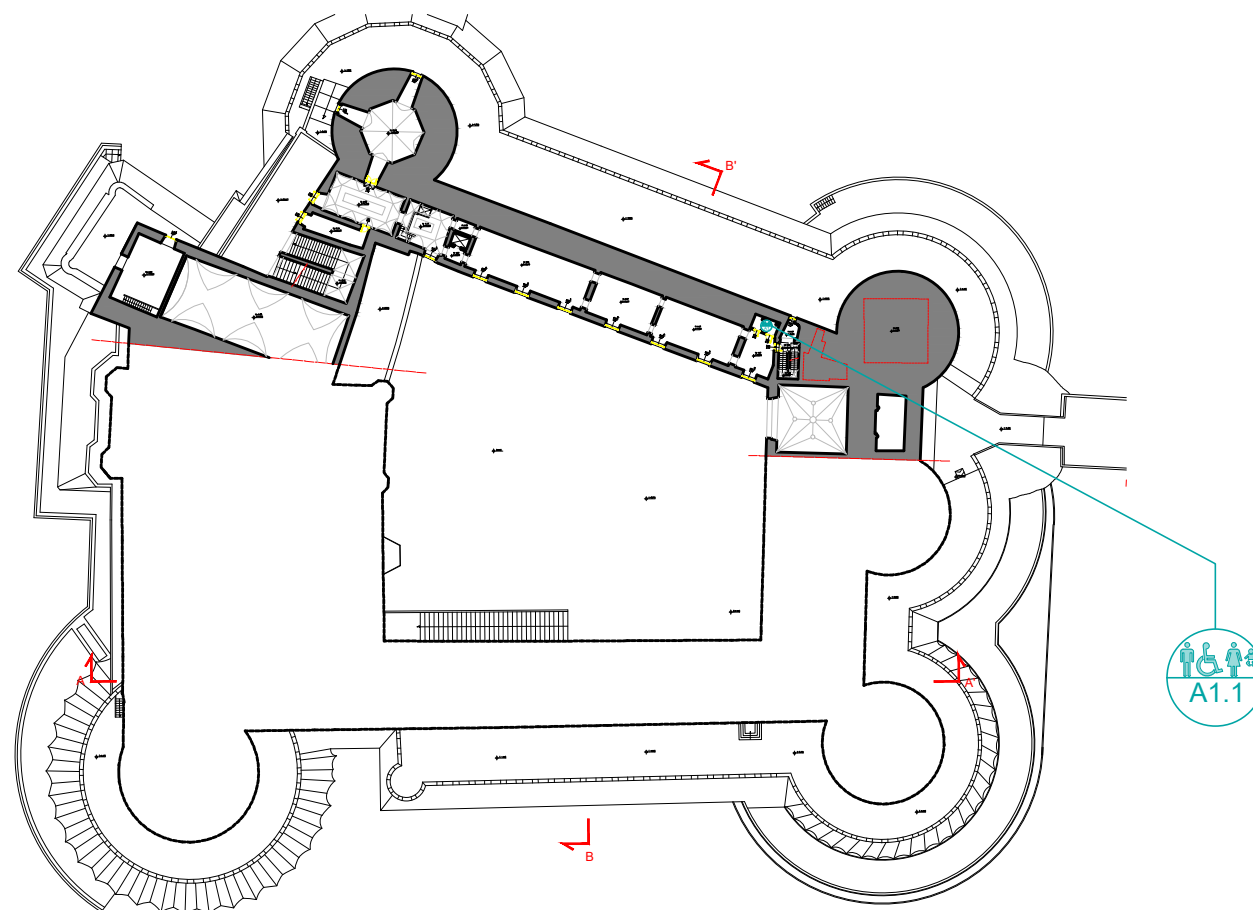

AMBIENTE:
Servizi igienici Museo civico piano secondo
PERCORSI INTERESSATI:
Percorso Museo civico e Torre dell'oro

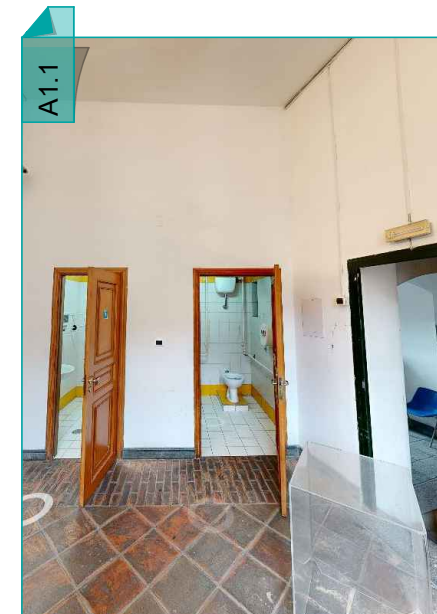

AMBIENTE:
Servizi igienici Museo civico piano secondo
PERCORSI INTERESSATI:
Percorso Museo civico e Torre dell'oro



AMBIENTE:
Servizi igienici Museo civico piano secondo
PERCORSI INTERESSATI:
Percorso Museo civico e Torre dell'oro

DESCRIZIONE

La simbologia indicata in planimetria individua la presenza di servizi igienici non adeguati alla normativa (DPR 503/1996 art 15, D.M.246/89 art 4.1.6, art 4.3.1, art 8.1.1 e art 8.1.6) e per i quali manca un'accessibilità vera e propria dovuta alla presenza di ostacoli fisici per coloro che hanno una capacità motoria ridotta o impedita in forma permanente o temporanea, alla mancanza di parti, attrezzature e/o ausili che permettano la comoda e sicura utilizzazione degli stessi (vasi, lavabi ed attrezzature) e alla mancanza di accorgimenti e segnalazioni che permettono l'orientamento e la riconoscibilità dei luoghi e delle fonti di pericolo per chiunque e in particolare per i non vedenti e per gli ipovedenti.

TIPOLOGIA DI BARRIERA:

Architettonica e senso percettiva: mancanza di adeguata segnaletica che agevoli l'orientamento e la riconoscibilità. Difficoltà di accesso e/o mancanza di servizi igienici a norma.

Il blocco servizi igienici risulta *non accessibile e non conforme* per la tipologia di sanitari non idonea, assenza di ausili specifici, mancanza di autonomia, sicurezza e confort per la presenza di corrimani orizzontali non idonei.

TIPOLOGIA DI DISABILITÀ INTERESSATA:

Motoria
Sensoriale
Cognitiva

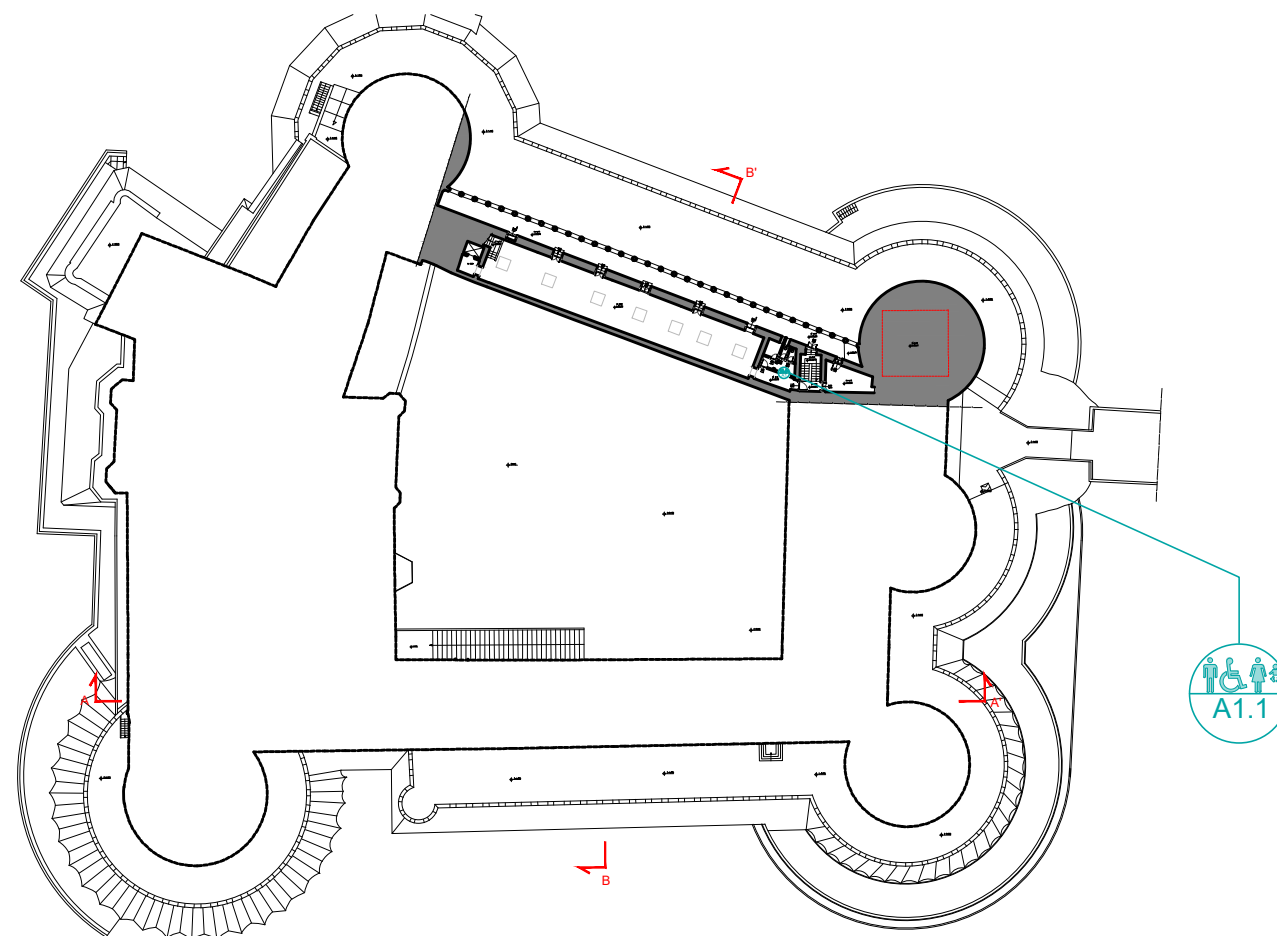

DESCRIZIONE

La simbologia indicata in planimetria individua la presenza di servizi igienici non adeguati alla normativa (DPR 503/1996 art 15, D.M.246/89 art 4.1.6, art 4.3.1, art 8.1.1 e art 8.1.6) e per i quali manca un'accessibilità vera e propria dovuta alla presenza di ostacoli fisici per coloro che hanno una capacità motoria ridotta o impedita in forma permanente o temporanea, alla mancanza di parti, attrezzature e/o ausili che permettano la comoda e sicura utilizzazione degli stessi (vasi, lavabi ed attrezzature) e alla mancanza di accorgimenti e segnalazioni che permettono l'orientamento e la riconoscibilità dei luoghi e delle fonti di pericolo per chiunque e in particolare per i non vedenti, per gli ipovedenti.

TIPOLOGIA DI BARRIERA:

Architettonica e senso percettiva: mancanza di adeguata segnaletica che agevoli l'orientamento e la riconoscibilità. Difficoltà di accesso e/o mancanza di servizi igienici a norma.

Il blocco servizi igienici risulta *parzialmente accessibile per la* tipologia di sanitari non idonea, assenza di ausili specifici, mancanza di autonomia, sicurezza e confort, presenza di corrimani orizzontali non idonei, luce porta wc disabili non a norma. Il blocco risulta *non conforme* per l'assenza di un servizio igienico accessibile per ogni nucleo di servizi installato

TIPOLOGIA DI DISABILITÀ INTERESSATA:

Motoria
Sensoriale
Cognitiva

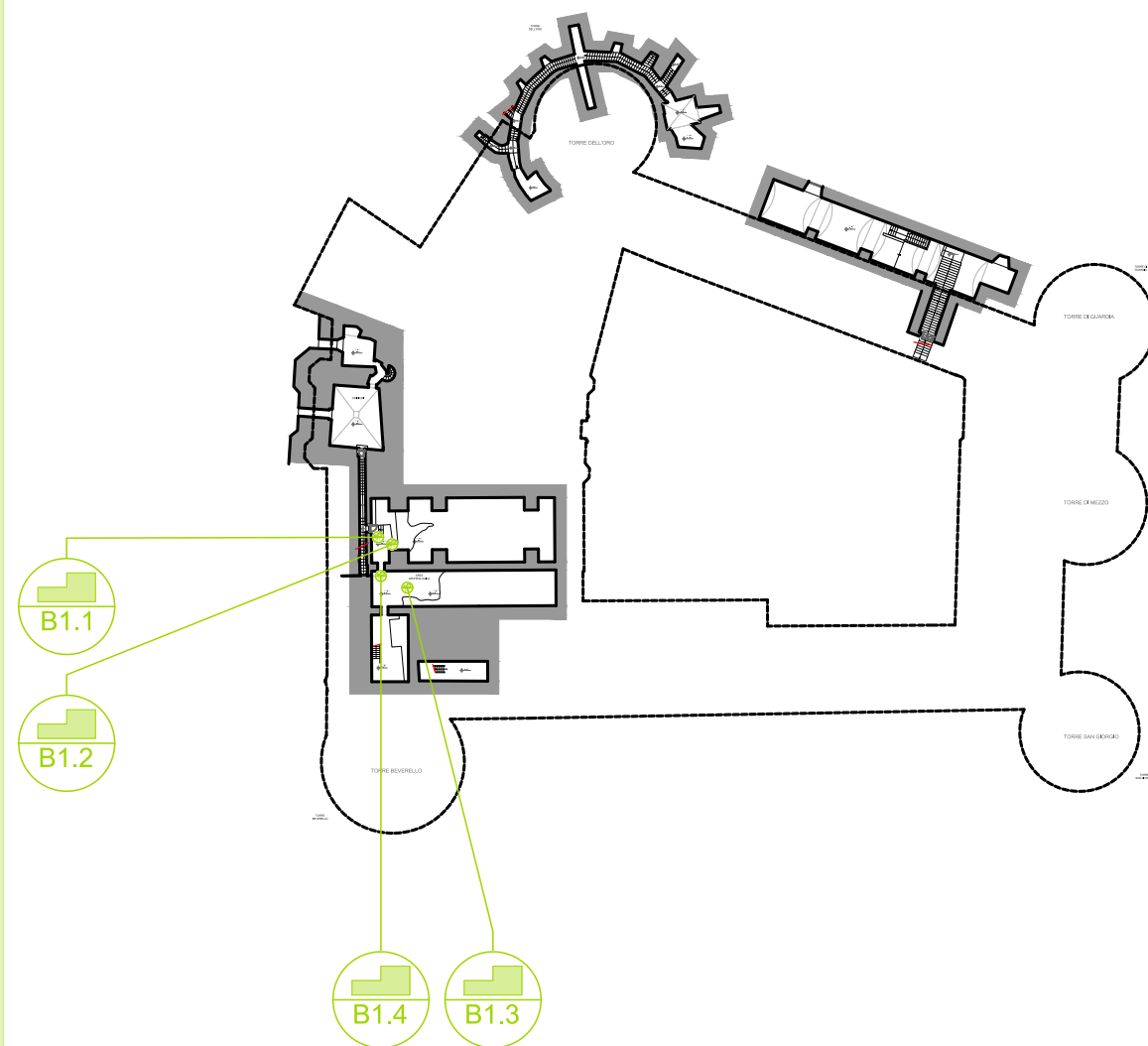

DESCRIZIONE

La simbologia indicata in planimetria individua una barriera fisica relativa al superamento di un dislivello con l'unico utilizzo di gradini non segnalati e non dotati di corrimano. Le scale inoltre non presentano un andamento regolare ed omogeneo per tutto il loro sviluppo ed i gradini non hanno sempre tutti la stessa alzata e pedata. I gradini delle scale non sempre hanno una pedata antisdrucciolevole a pianta rettangolare. Le rampe di scale infine non sono facilmente percepibili.

TIPOLOGIA DI BARRIERA:

Architettonica: Dislivello

TIPOLOGIA DI DISABILITÀ INTERESSATA:

Motoria
Sensoriale
Cognitiva

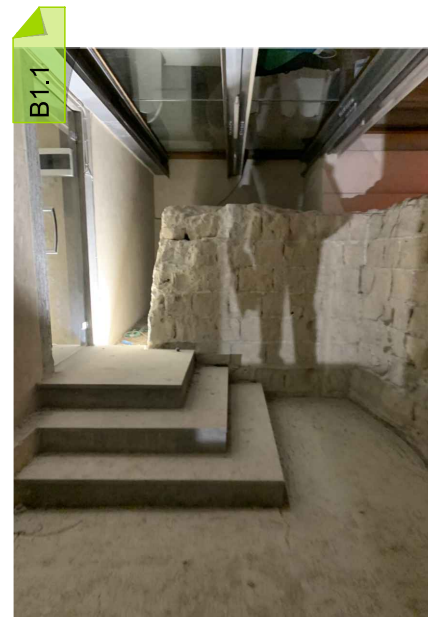

AMBIENTE:
Area archeologica
PERCORSI INTERESSATI:
Percorso archeologico, prigioni e
Cammino di Ronda Beverello.



AMBIENTE:
Area archeologica
PERCORSI INTERESSATI:
Percorso archeologico, prigioni e
Cammino di Ronda Beverello.

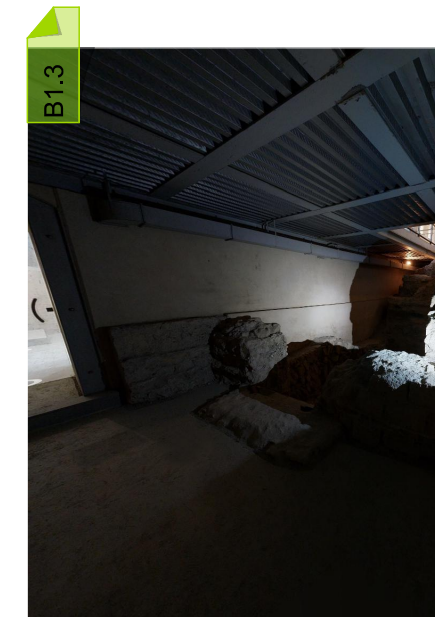

AMBIENTE:
Area archeologica
PERCORSI INTERESSATI:
Percorso archeologico, prigioni e
Cammino di Ronda Beverello.

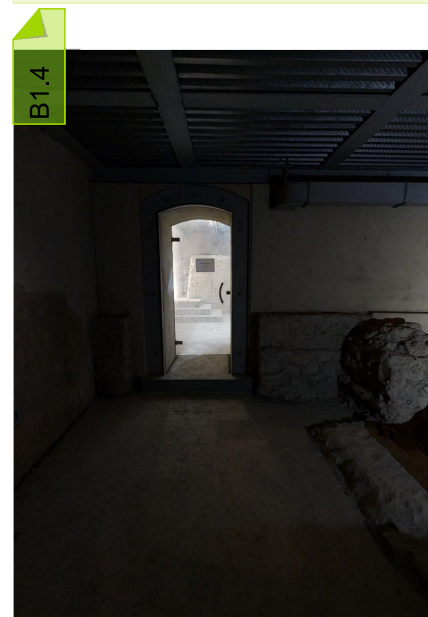

AMBIENTE:
Area archeologica
PERCORSI INTERESSATI:
Percorso archeologico, prigioni e
Cammino di Ronda Beverello.

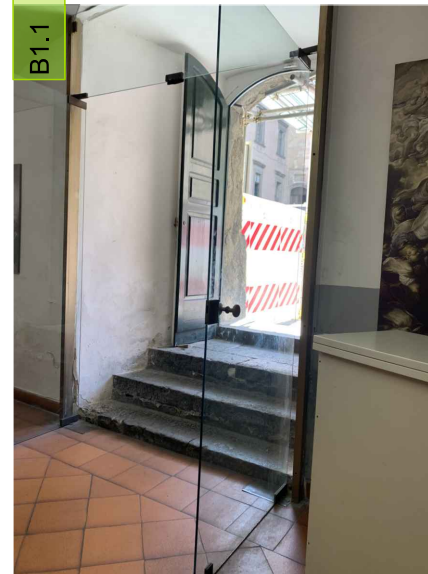
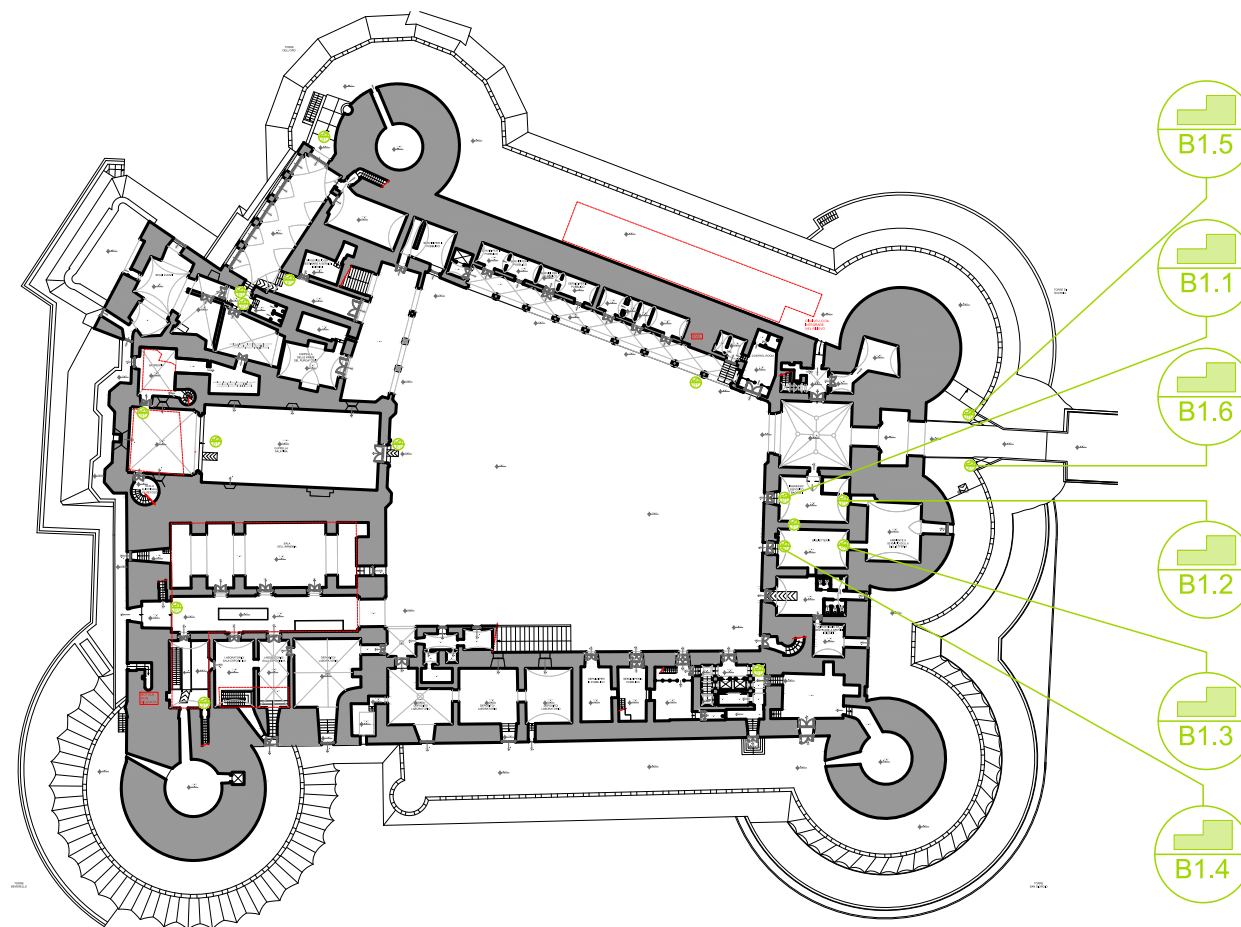

AMBIENTE:
Ingresso/deposito bagagli

PERCORSI INTERESSATI:
Ingresso e corte;
Percorso Museo Civico e Torre dell'Oro;
Percorso archeologico, prigioni e
Cammino di Ronda Beverello
Percorso Cappella Palatina e Anime del
Purgatorio;
Percorso Sala dei Baroni;
Percorso Torre Beverello e Matronei;
Percorso Loggia grande, spazi eventi e
Cammino di ronda Oro/Guardia;
Percorso Cammino di Ronda Sud;
Percorso Terrazzo Copertura.

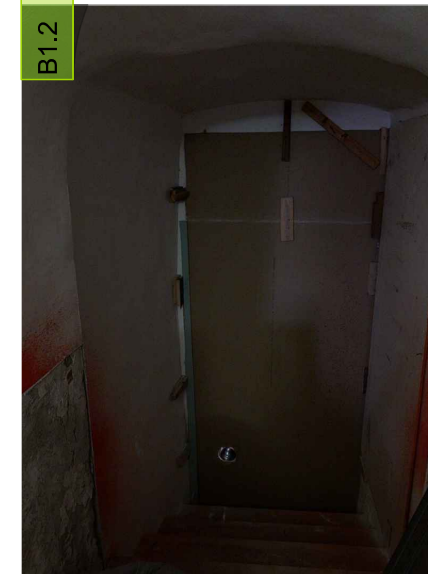

AMBIENTE:
Ambiente a servizio della biglietteria

PERCORSI INTERESSATI:
Ingresso e corte.

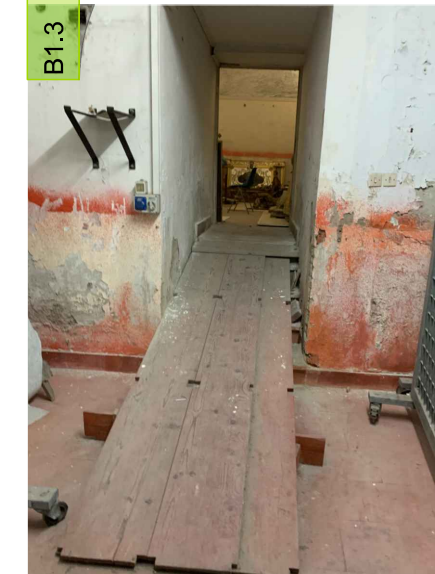

AMBIENTE:
Ambiente a servizio della biglietteria

PERCORSI INTERESSATI:
Ingresso e corte.

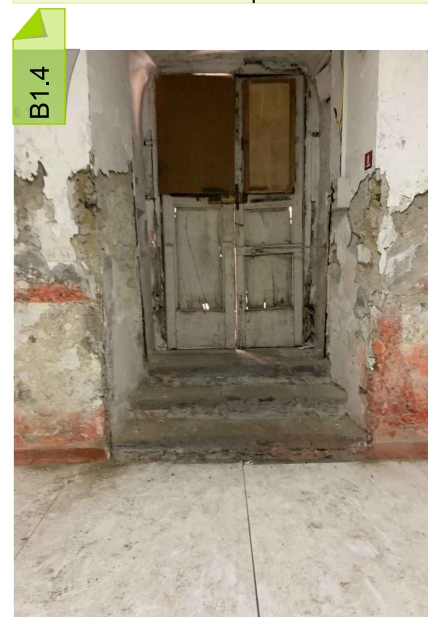

AMBIENTE:
Biglietteria

PERCORSI INTERESSATI:
Ingresso e corte;
Percorso Museo Civico e Torre dell'Oro;
Percorso archeologico, prigioni e
Cammino di Ronda Beverello
Percorso Cappella Palatina e Anime del
Purgatorio;
Percorso Sala dei Baroni;
Percorso Torre Beverello e Matronei;
Percorso Loggia grande, spazi eventi e
Cammino di ronda Oro/Guardia;
Percorso Cammino di Ronda Sud;
Percorso Terrazzo Copertura.

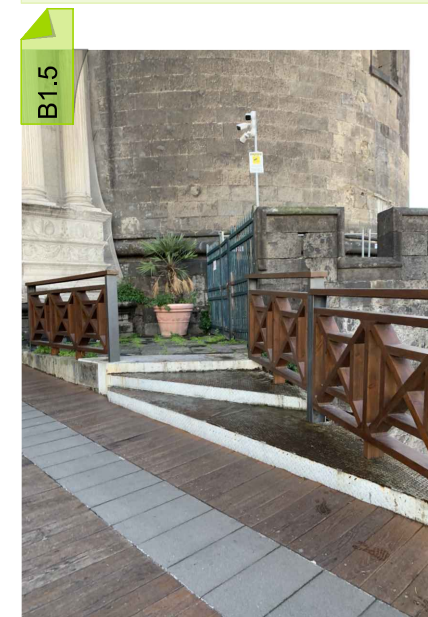

AMBIENTE:
Ingresso, Cammino di ronda Oro/Guardia

PERCORSI INTERESSATI:
Ingresso e corte;
Percorso Loggia grande, spazi eventi e
Cammino di ronda Oro/Guardia.



AMBIENTE:
Ingresso, Cammino di ronda Sud

PERCORSI INTERESSATI:
Ingresso e corte;
Percorso Cammino di Ronda Sud.

DESCRIZIONE

La simbologia indicata in planimetria individua una barriera fisica relativa al superamento di un dislivello con l'unico utilizzo di gradini non segnalati e non dotati di corrimano. Le scale inoltre non presentano un andamento regolare ed omogeneo per tutto il loro sviluppo ed i gradini non hanno sempre tutti la stessa alzata e pedata. I gradini delle scale non sempre hanno una pedata antisdrucciolevole a pianta rettangolare. Le rampe di scale infine non sono facilmente percepibili.

TIPOLOGIA DI BARRIERA:

Architettonica: Dislivello

TIPOLOGIA DI DISABILITÀ INTERESSATA:

Motoria
Sensoriale
Cognitiva

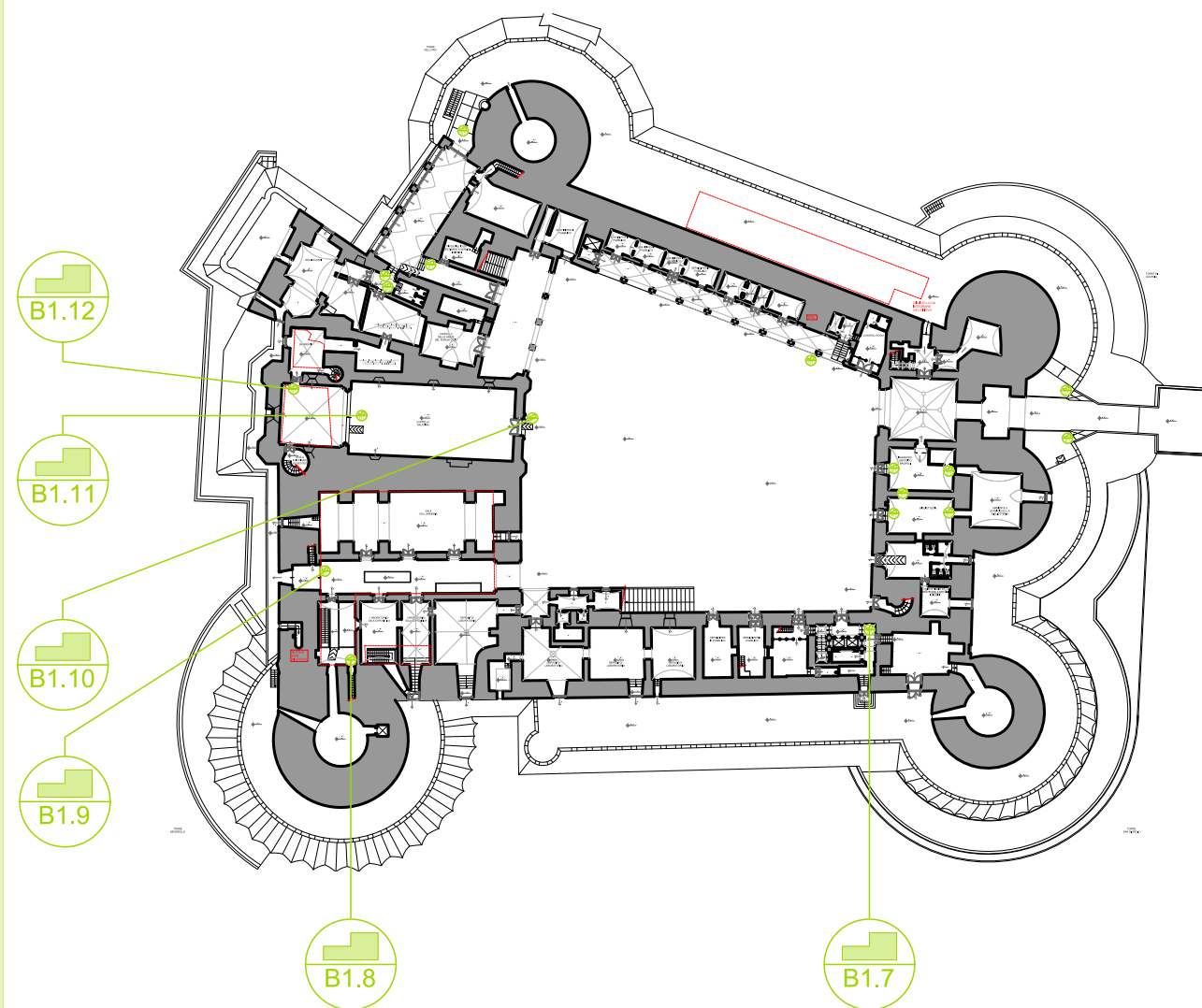

DESCRIZIONE

La simbologia indicata in planimetria individua una barriera fisica relativa al superamento di un dislivello con l'unico utilizzo di gradini non segnalati e non dotati di corrimano. Le scale inoltre non presentano un andamento regolare ed omogeneo per tutto il loro sviluppo ed i gradini non hanno sempre tutti la stessa alzata e pedata. I gradini delle scale non sempre hanno una pedata antisdrucciolevole a pianta rettangolare. Le rampe di scale infine non sono facilmente percepibili.

TIPOLOGIA DI BARRIERA:

Architettonica: Dislivello

TIPOLOGIA DI DISABILITÀ INTERESSATA:

Motoria
Sensoriale
Cognitiva

B1.7



AMBIENTE:
Corpo scale e ascensore

PERCORSI INTERESSATI:
Percorso Sala dei Baroni;
Percorso Terrazzo Copertura.

B1.8



AMBIENTE:
Accesso area archeologica

PERCORSI INTERESSATI:
Percorso archeologico, prigioni e
Cammino di Ronda Beverello;
Percorso Cappella Palatina e Anime del
Purgatorio;
Percorso Torre Beverello e Matronei.

B1.9

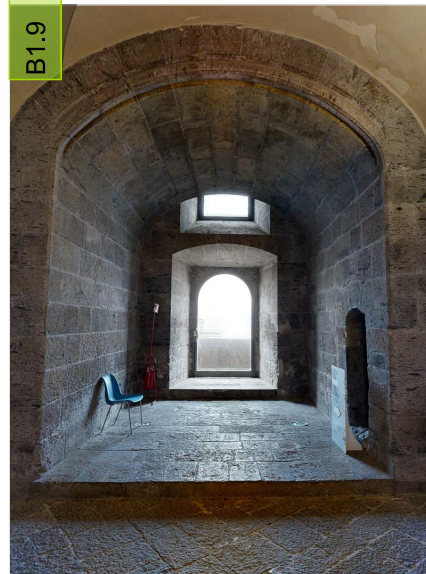

AMBIENTE:
Corridoio accesso area archeologica

PERCORSI INTERESSATI:
Percorso archeologico, prigioni e
Cammino di Ronda Beverello.

B1.10



AMBIENTE:
Cappella Palatina

PERCORSI INTERESSATI:
Ingresso e corte;
Percorso Cappella Palatina e Anime del
Purgatorio.

B1.11



AMBIENTE:
Cappella Palatina

PERCORSI INTERESSATI:
Ingresso e corte;
Percorso Cappella Palatina e Anime del
Purgatorio.

B1.12

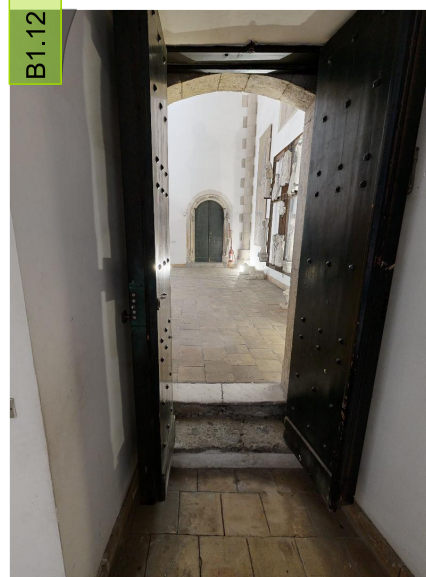

AMBIENTE:
Sagrestia

PERCORSI INTERESSATI:
Ingresso e corte;
Percorso Cappella Palatina e Anime del
Purgatorio.

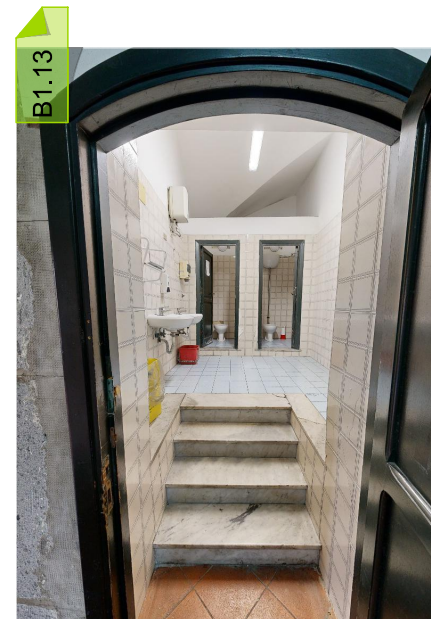
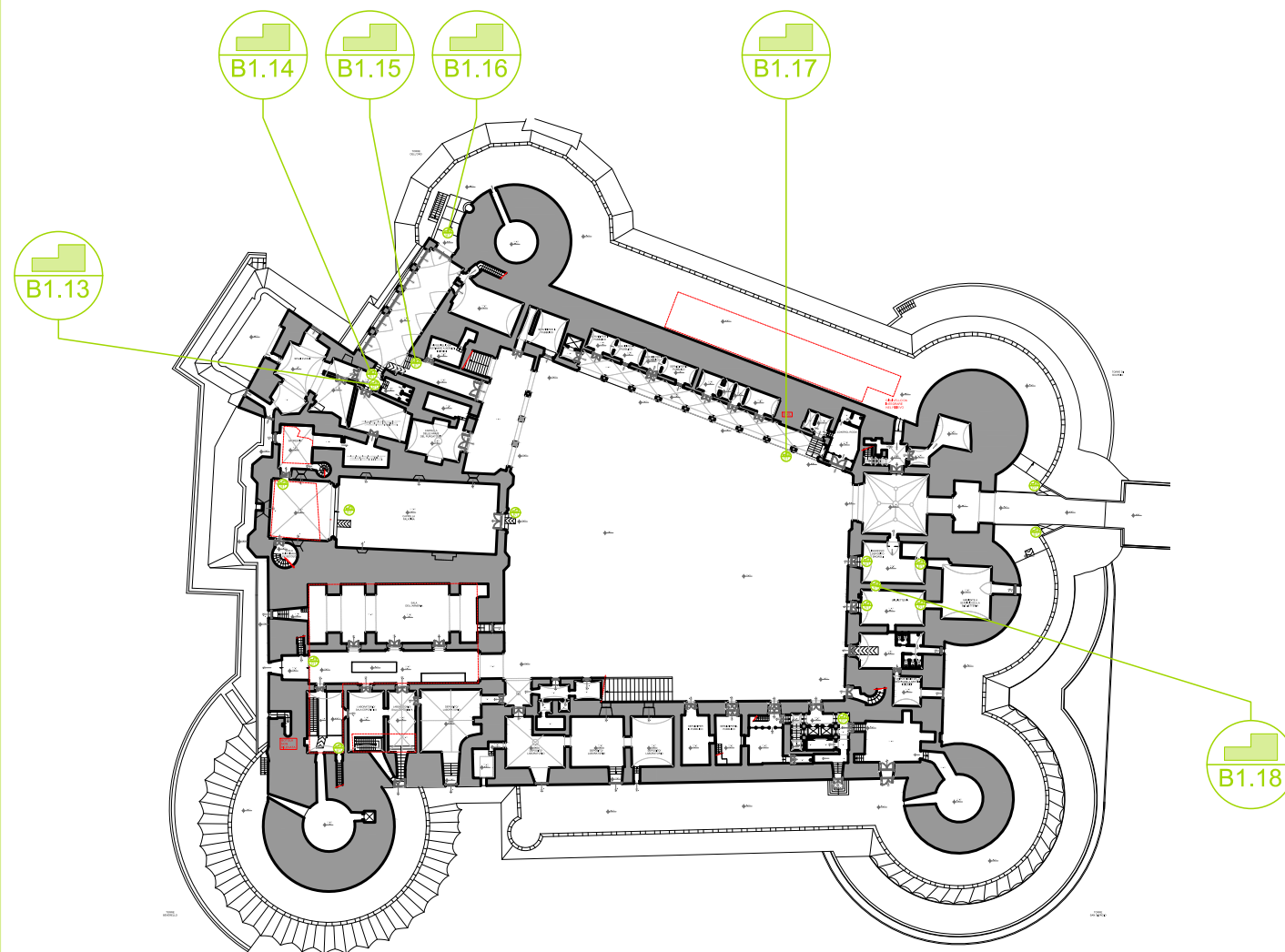

AMBIENTE:
Servizi igienici Loggia e spazi eventi

PERCORSI INTERESSATI:
Percorso Loggia grande, spazi eventi e Cammino di ronda Oro/Guardia.

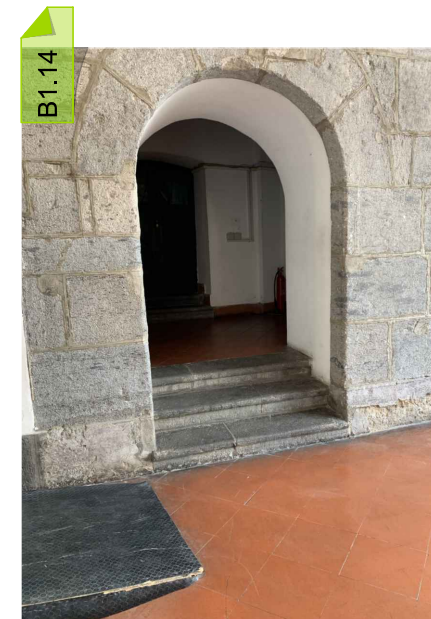

AMBIENTE:
Spazi eventi

PERCORSI INTERESSATI:
Percorso Loggia grande, spazi eventi e Cammino di ronda Oro/Guardia.

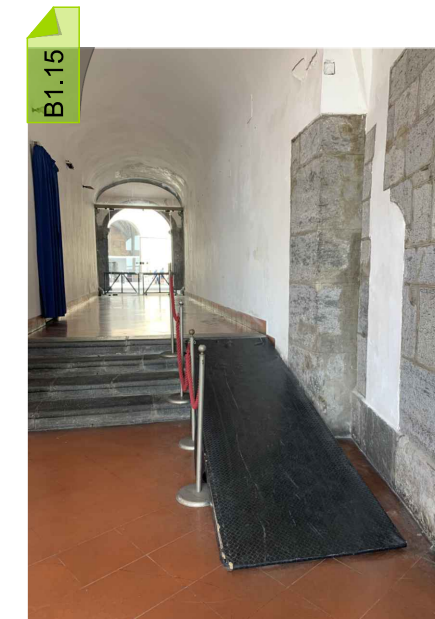

AMBIENTE:
Loggia grande

PERCORSI INTERESSATI:
Percorso Loggia grande, spazi eventi e Cammino di ronda Oro/Guardia.

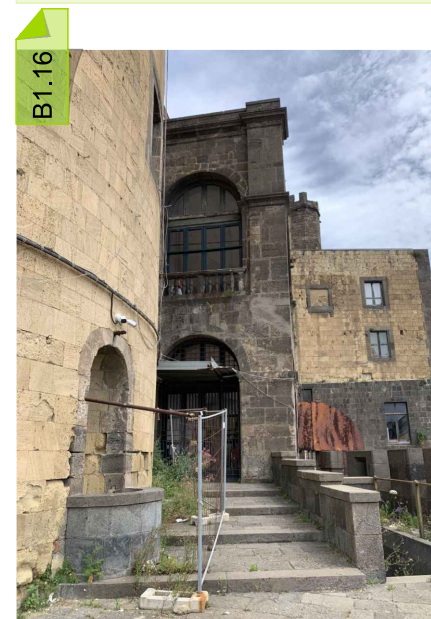

AMBIENTE:
Cammino di ronda Oro/Guardia

PERCORSI INTERESSATI:
Percorso Loggia grande, spazi eventi e Cammino di ronda Oro/Guardia.

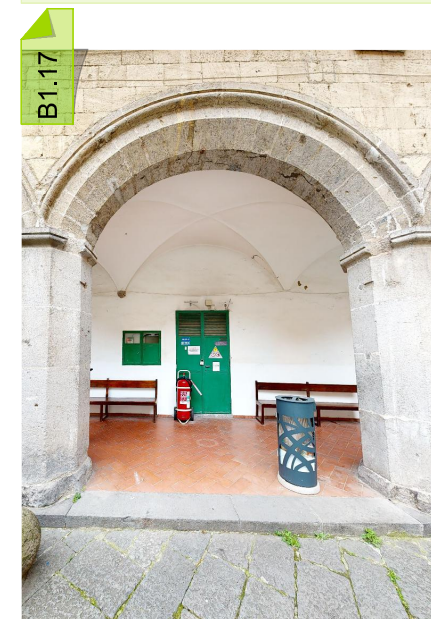

AMBIENTE:
Porticato

PERCORSI INTERESSATI:
Ingresso e corte;
Percorso Museo Civico e Torre dell'Oro.

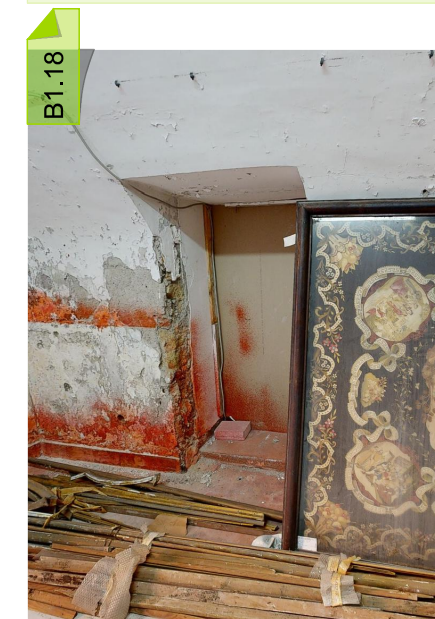

AMBIENTE:
Biglietteria

PERCORSI INTERESSATI:
Ingresso e corte;
Percorso Museo Civico e Torre dell'Oro;
Percorso archeologico, prigionieri e Cammino di Ronda Beverello
Percorso Cappella Palatina e Anime del Purgatorio;
Percorso Sala dei Baroni;
Percorso Torre Beverello e Matronei;
Percorso Loggia grande, spazi eventi e Cammino di ronda Oro/Guardia;
Percorso Cammino di Ronda Sud;
Percorso Terrazzo Copertura.

DESCRIZIONE

La simbologia indicata in planimetria individua una barriera fisica relativa al superamento di un dislivello con l'unico utilizzo di gradini non segnalati e non dotati di corrimano. Le scale inoltre non presentano un andamento regolare ed omogeneo per tutto il loro sviluppo ed i gradini non hanno sempre tutti la stessa altezza e pedata. I gradini delle scale non sempre hanno una pedata antisdrucciolevole a pianta rettangolare. Le rampe di scale infine non sono facilmente percepibili.

TIPOLOGIA DI BARRIERA:

Architettonica: Dislivello

TIPOLOGIA DI DISABILITÀ INTERESSATA:

Motoria
Sensoriale
Cognitiva

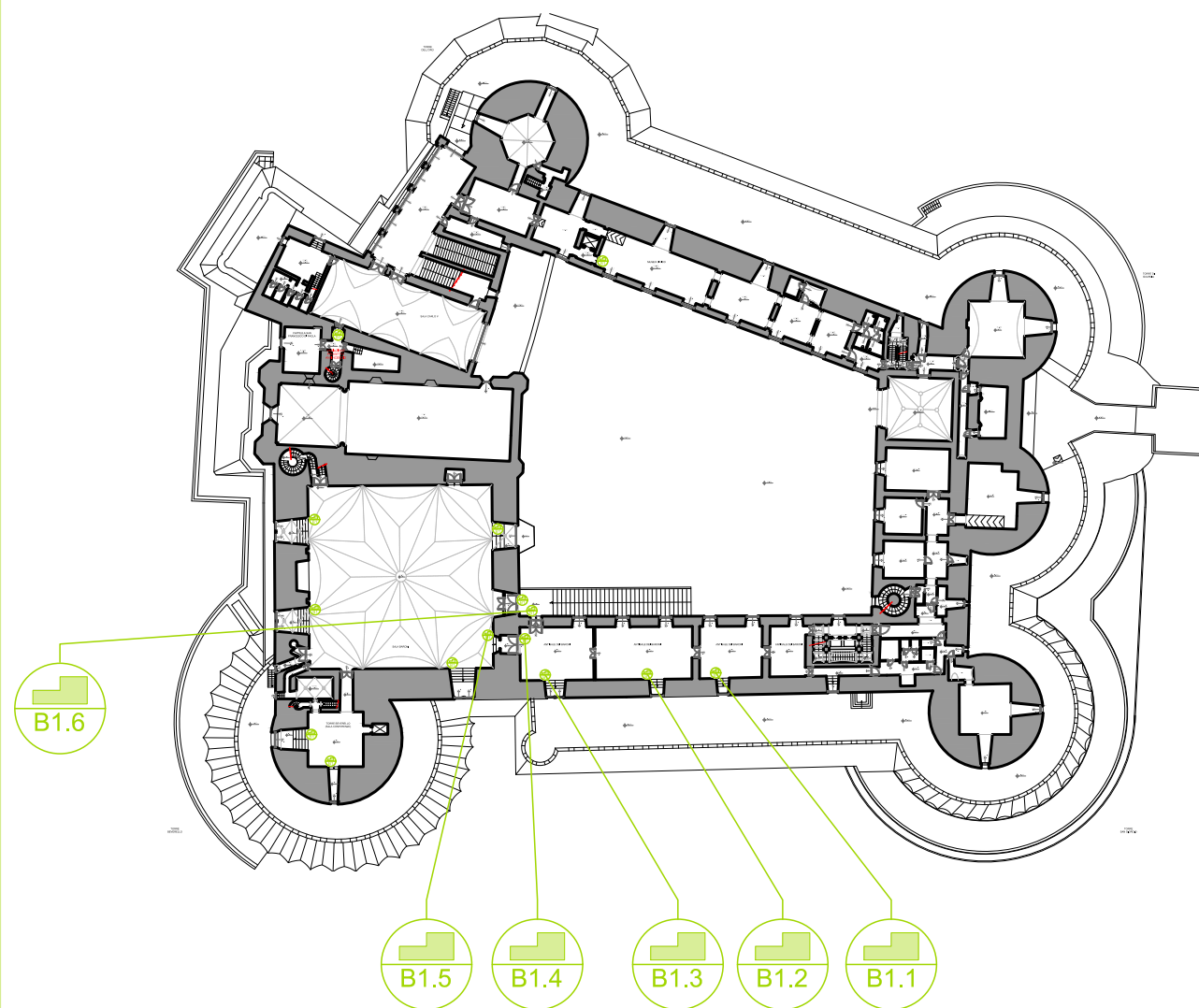

DESCRIZIONE

La simbologia indicata in planimetria individua una barriera fisica relativa al superamento di un dislivello con l'unico utilizzo di gradini non segnalati e non dotati di corrimano. Le scale inoltre non presentano un andamento regolare ed omogeneo per tutto il loro sviluppo ed i gradini non hanno sempre tutti la stessa alzata e pedata. I gradini delle scale non sempre hanno una pedata antisdrucciolevole a pianta rettangolare. Le rampe di scale infine non sono facilmente percepibili.

TIPOLOGIA DI BARRIERA:

Architettonica: Dislivello

TIPOLOGIA DI DISABILITÀ INTERESSATA:

Motoria
Sensoriale
Cognitiva

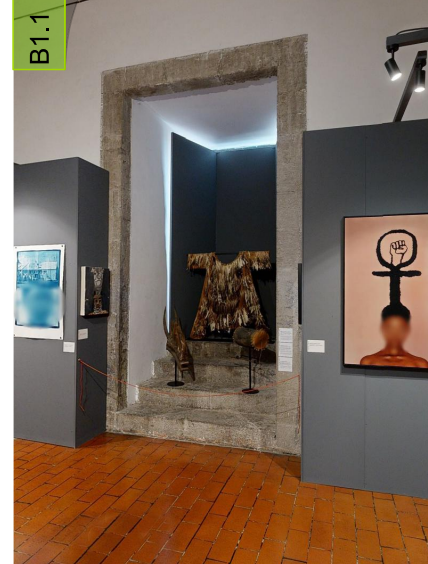

AMBIENTE:
Antisale dei Baroni
PERCORSI INTERESSATI:
Percorso Sala dei Baroni;
Percorso Torre Beverello e Matronei.

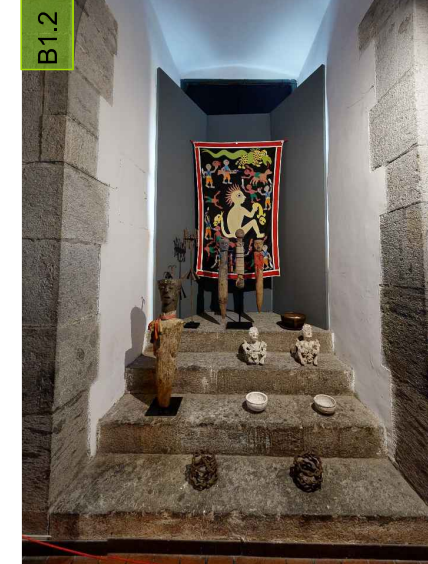

AMBIENTE:
Antisale dei Baroni
PERCORSI INTERESSATI:
Percorso Sala dei Baroni;
Percorso Torre Beverello e Matronei.

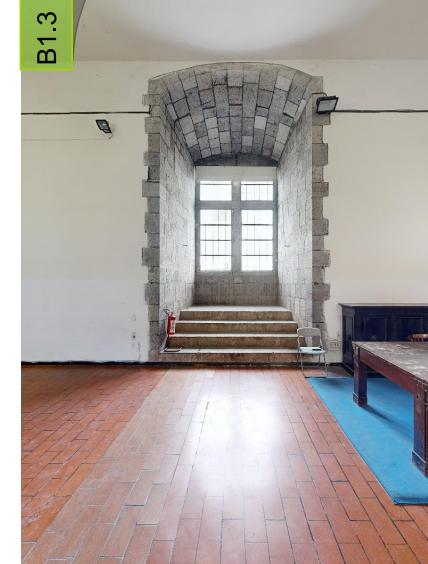

AMBIENTE:
Antisale dei Baroni
PERCORSI INTERESSATI:
Percorso Sala dei Baroni;
Percorso Torre Beverello e Matronei.

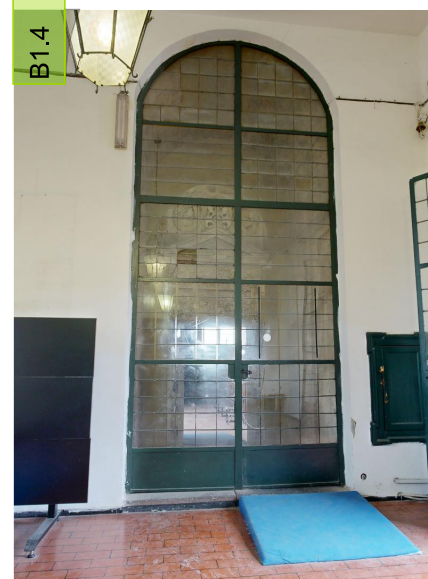

AMBIENTE:
Antisale dei Baroni
PERCORSI INTERESSATI:
Percorso Sala dei Baroni;
Percorso Torre Beverello e Matronei.

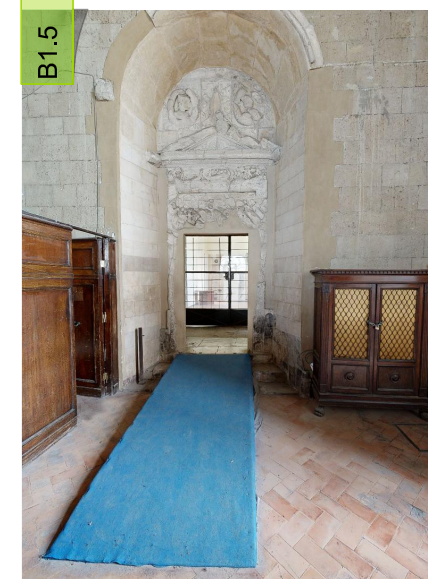

AMBIENTE:
Sala dei Baroni
PERCORSI INTERESSATI:
Percorso Sala dei Baroni;
Percorso Torre Beverello e Matronei.

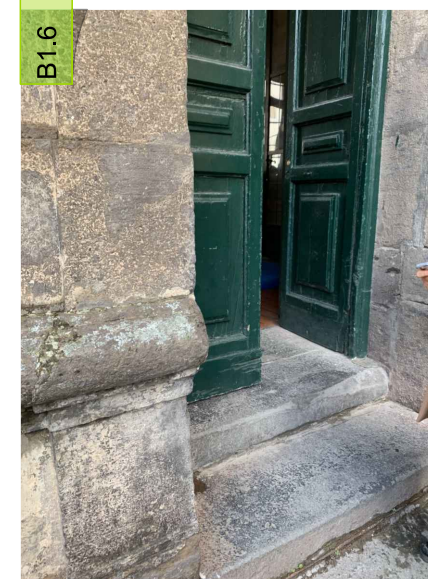

AMBIENTE:
Antisale dei Baroni
PERCORSI INTERESSATI:
Percorso Sala dei Baroni;
Percorso Torre Beverello e Matronei.

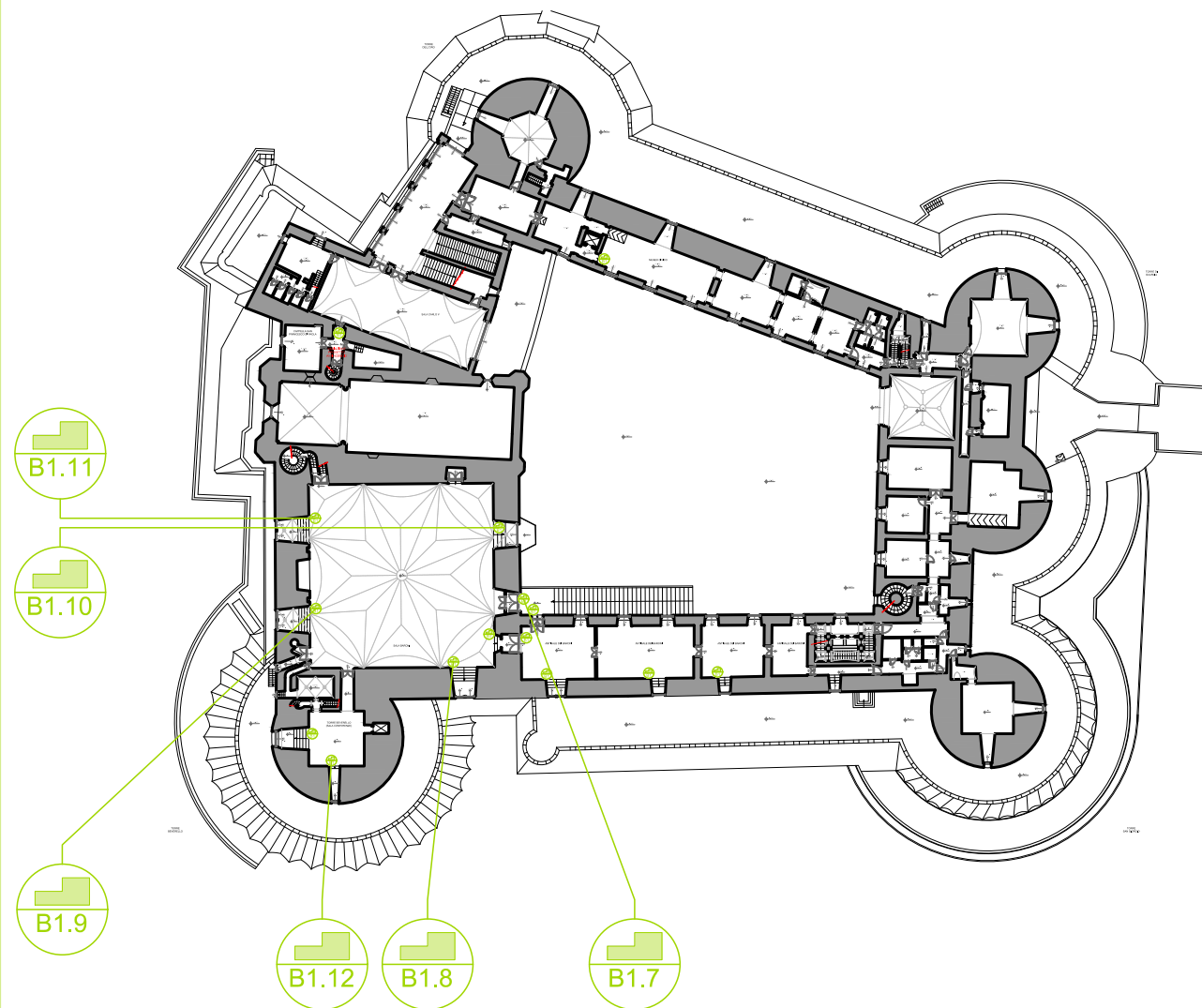

DESCRIZIONE

La simbologia indicata in planimetria individua una barriera fisica relativa al superamento di un dislivello con l'unico utilizzo di gradini non segnalati e non dotati di corrimano. Le scale inoltre non presentano un andamento regolare ed omogeneo per tutto il loro sviluppo ed i gradini non hanno sempre tutti la stessa alzata e pedata. I gradini delle scale non sempre hanno una pedata antisdrucciolevole a pianta rettangolare. Le rampe di scale infine non sono facilmente percepibili.

TIPOLOGIA DI BARRIERA:

Architettonica: Dislivello

TIPOLOGIA DI DISABILITÀ INTERESSATA:

Motoria
Sensoriale
Cognitiva

B1.7

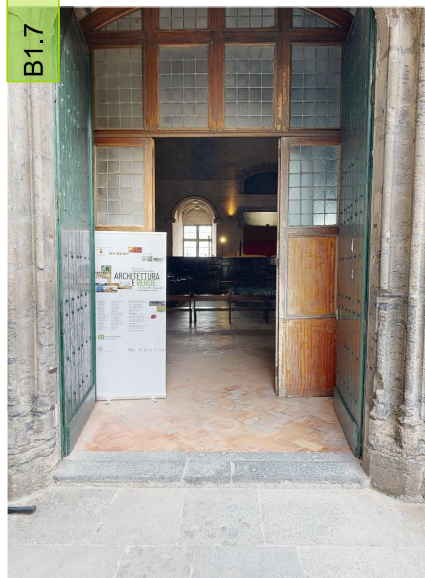

AMBIENTE:
Sala dei Baroni

PERCORSI INTERESSATI:
Percorso Sala dei Baroni;
Percorso Torre Beverello e Matronei.

B1.8

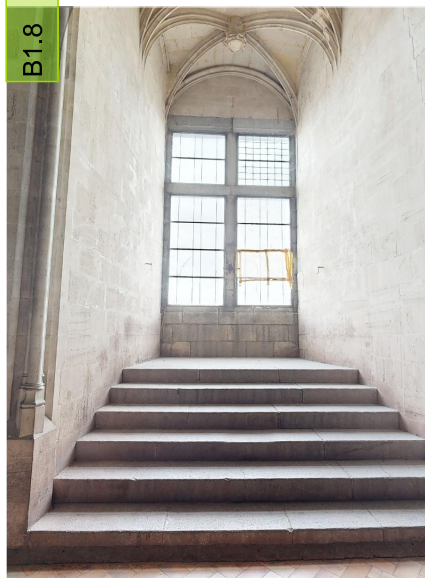

AMBIENTE:
Sala dei Baroni

PERCORSI INTERESSATI:
Percorso Sala dei Baroni;
Percorso Torre Beverello e Matronei.

B1.9



AMBIENTE:
Sala dei Baroni

PERCORSI INTERESSATI:
Percorso Sala dei Baroni;
Percorso Torre Beverello e Matronei.

B1.10



AMBIENTE:
Sala dei Baroni

PERCORSI INTERESSATI:
Percorso Sala dei Baroni;
Percorso Torre Beverello e Matronei.

B1.11

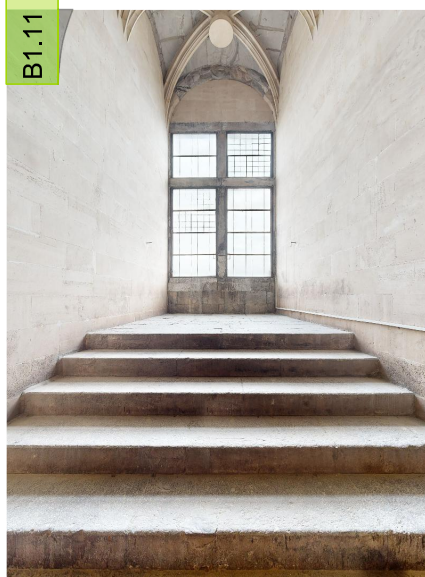

AMBIENTE:
Sala dei Baroni

PERCORSI INTERESSATI:
Percorso Sala dei Baroni;
Percorso Torre Beverello e Matronei.

B1.12

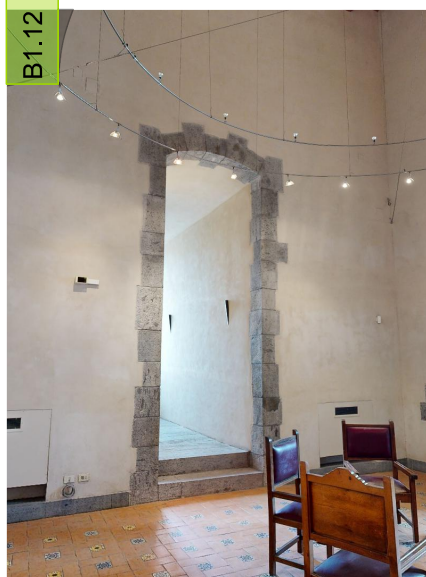

AMBIENTE:
Torre Beverello (Sala conferenze)

PERCORSI INTERESSATI:
Percorso Sala dei Baroni;
Percorso Torre Beverello e Matronei.

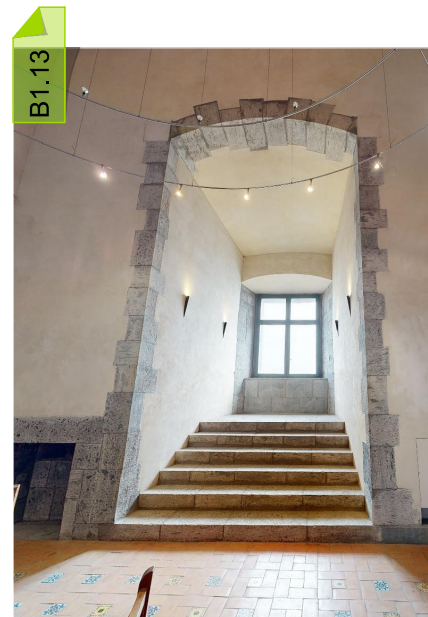
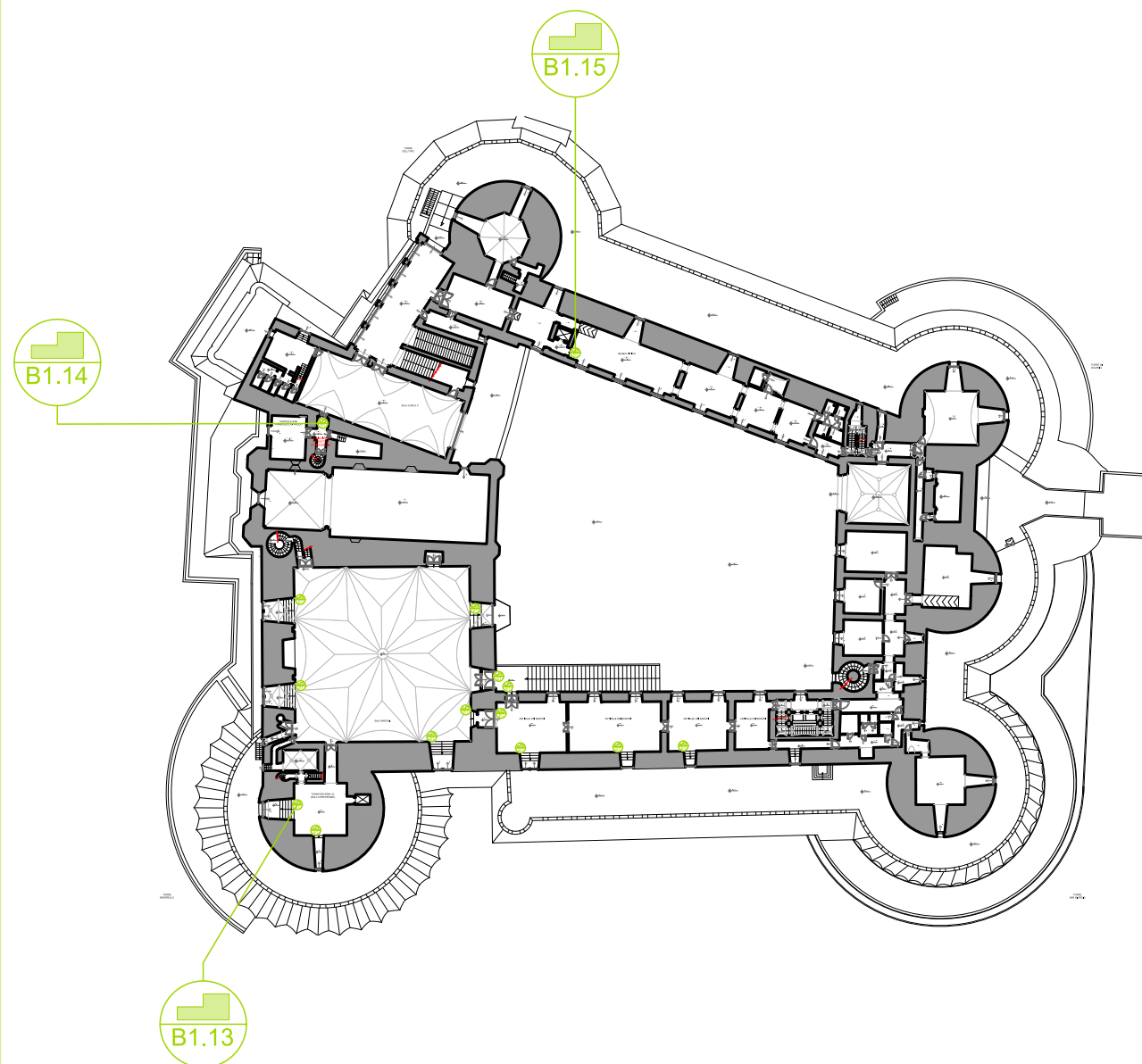

AMBIENTE:
Torre Beverello (Sala conferenze)

PERCORSI INTERESSATI:
Percorso Sala dei Baroni;
Percorso Torre Beverello e Matronei.

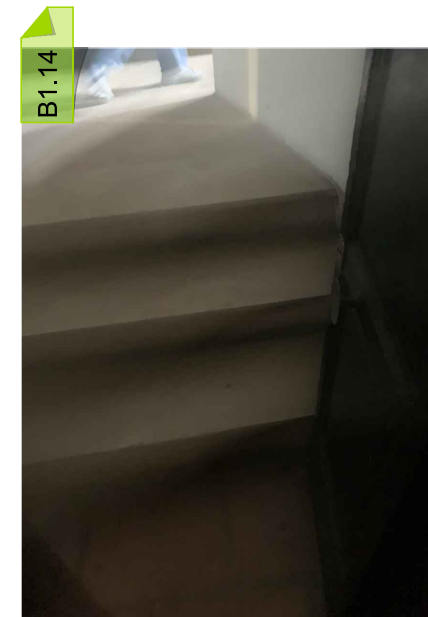

AMBIENTE:
Ingresso Cappella S.Francesco di Paola

PERCORSI INTERESSATI:
Percorso Museo Civico e Torre dell'Oro.



AMBIENTE:
Museo civico

PERCORSI INTERESSATI:
Percorso Museo Civico e Torre dell'Oro.

DESCRIZIONE

La simbologia indicata in planimetria individua una barriera fisica relativa al superamento di un dislivello con l'unico utilizzo di gradini non segnalati e non dotati di corrimano. Le scale inoltre non presentano un andamento regolare ed omogeneo per tutto il loro sviluppo ed i gradini non hanno sempre tutti la stessa alzata e pedata. I gradini delle scale non sempre hanno una pedata antisdrucciolevole a pianta rettangolare. Le rampe di scale infine non sono facilmente percepibili.

TIPOLOGIA DI BARRIERA:

Architettonica: Dislivello

TIPOLOGIA DI DISABILITÀ INTERESSATA:

Motoria
Sensoriale
Cognitiva

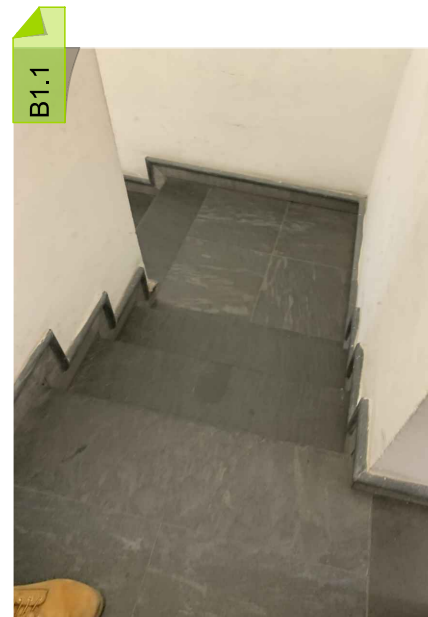
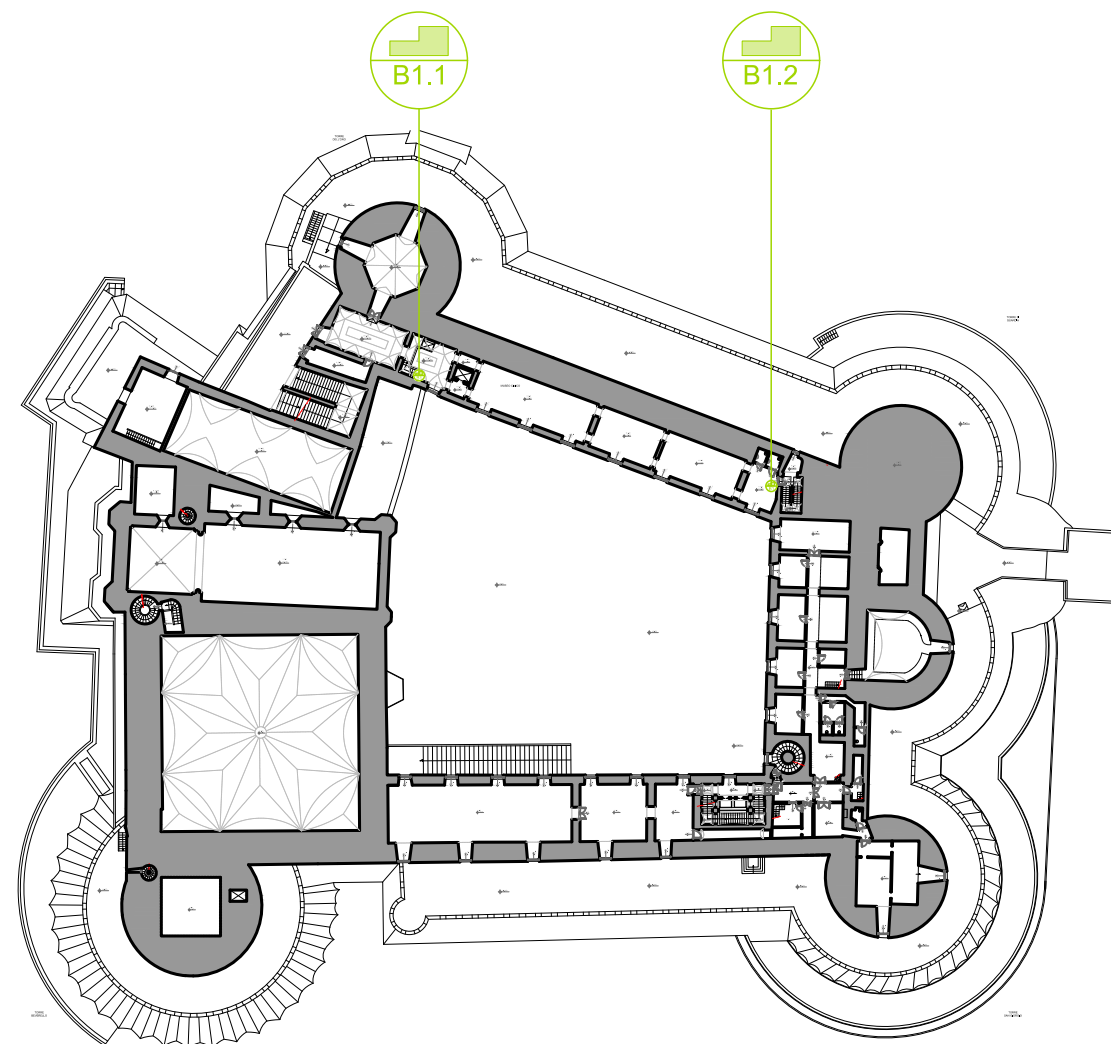

AMBIENTE:
Museo civico

PERCORSI INTERESSATI:
Percorso Museo Civico e Torre dell'Oro.



AMBIENTE:
Museo civico

PERCORSI INTERESSATI:
Percorso Museo Civico e Torre dell'Oro.

DESCRIZIONE

La simbologia indicata in planimetria individua una barriera fisica relativa al superamento di un dislivello con l'unico utilizzo di gradini non segnalati e non dotati di corrimano. Le scale inoltre non presentano un andamento regolare ed omogeneo per tutto il loro sviluppo ed i gradini non hanno sempre tutti la stessa alzata e pedata. I gradini delle scale non sempre hanno una pedata antisdrucciolevole a pianta rettangolare. Le rampe di scale infine non sono facilmente percepibili.

TIPOLOGIA DI BARRIERA:

Architettonica: Dislivello

TIPOLOGIA DI DISABILITÀ INTERESSATA:

Motoria
Sensoriale
Cognitiva

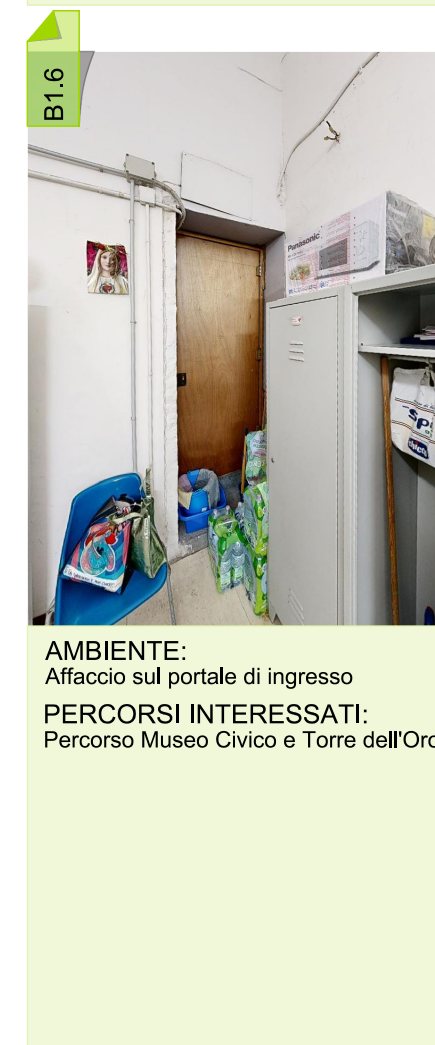
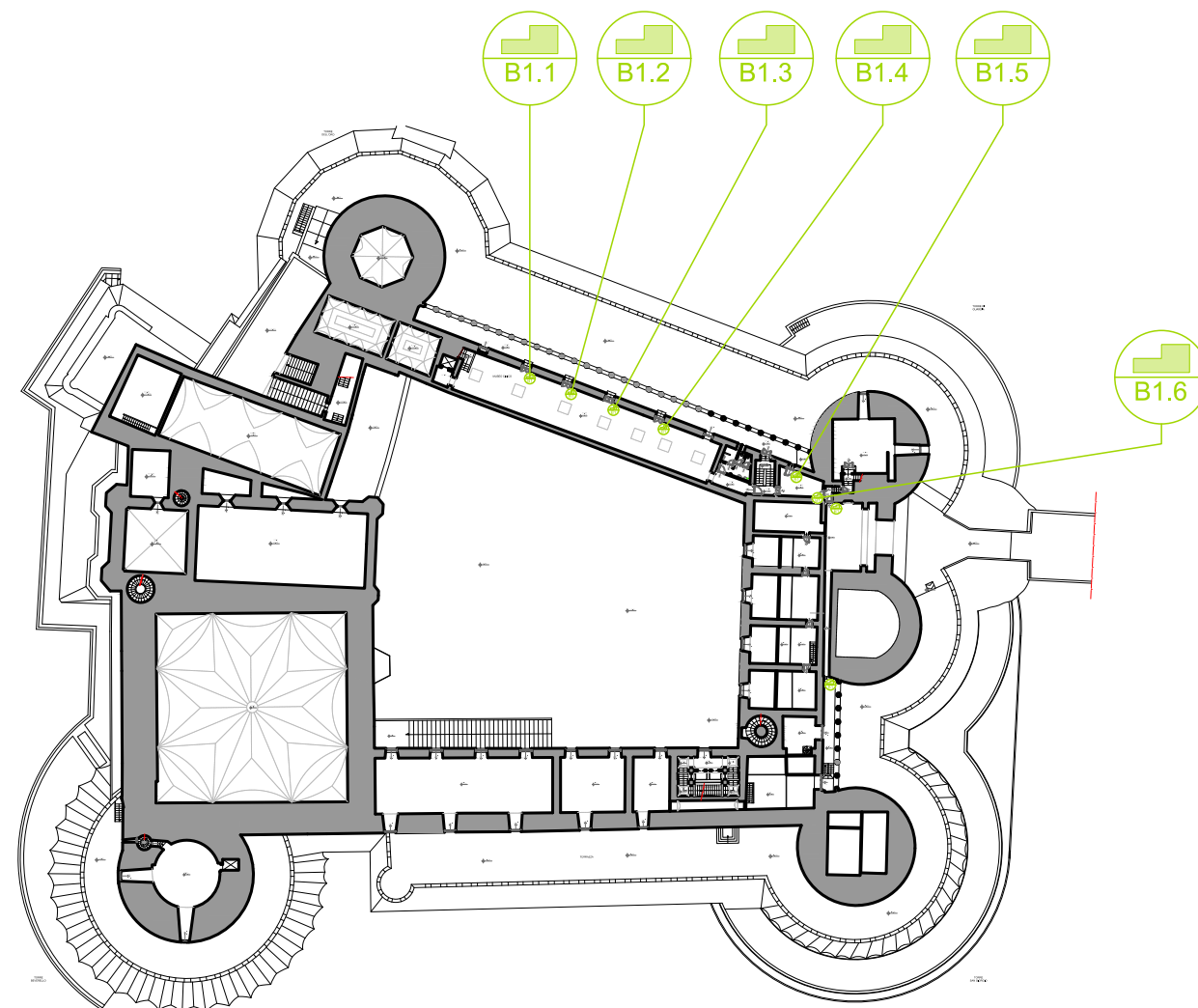

DESCRIZIONE

La simbologia indicata in planimetria individua una barriera fisica relativa al superamento di un dislivello con l'unico utilizzo di gradini non segnalati e non dotati di corrimano. Le scale inoltre non presentano un andamento regolare ed omogeneo per tutto il loro sviluppo ed i gradini non hanno sempre tutti la stessa alzata e pedata. I gradini delle scale non sempre hanno una pedata antisdrucciolevole a pianta rettangolare. Le rampe di scale infine non sono facilmente percepibili.

TIPOLOGIA DI BARRIERA:

Architettonica: Dislivello

TIPOLOGIA DI DISABILITÀ INTERESSATA:

Motoria
Sensoriale
Cognitiva

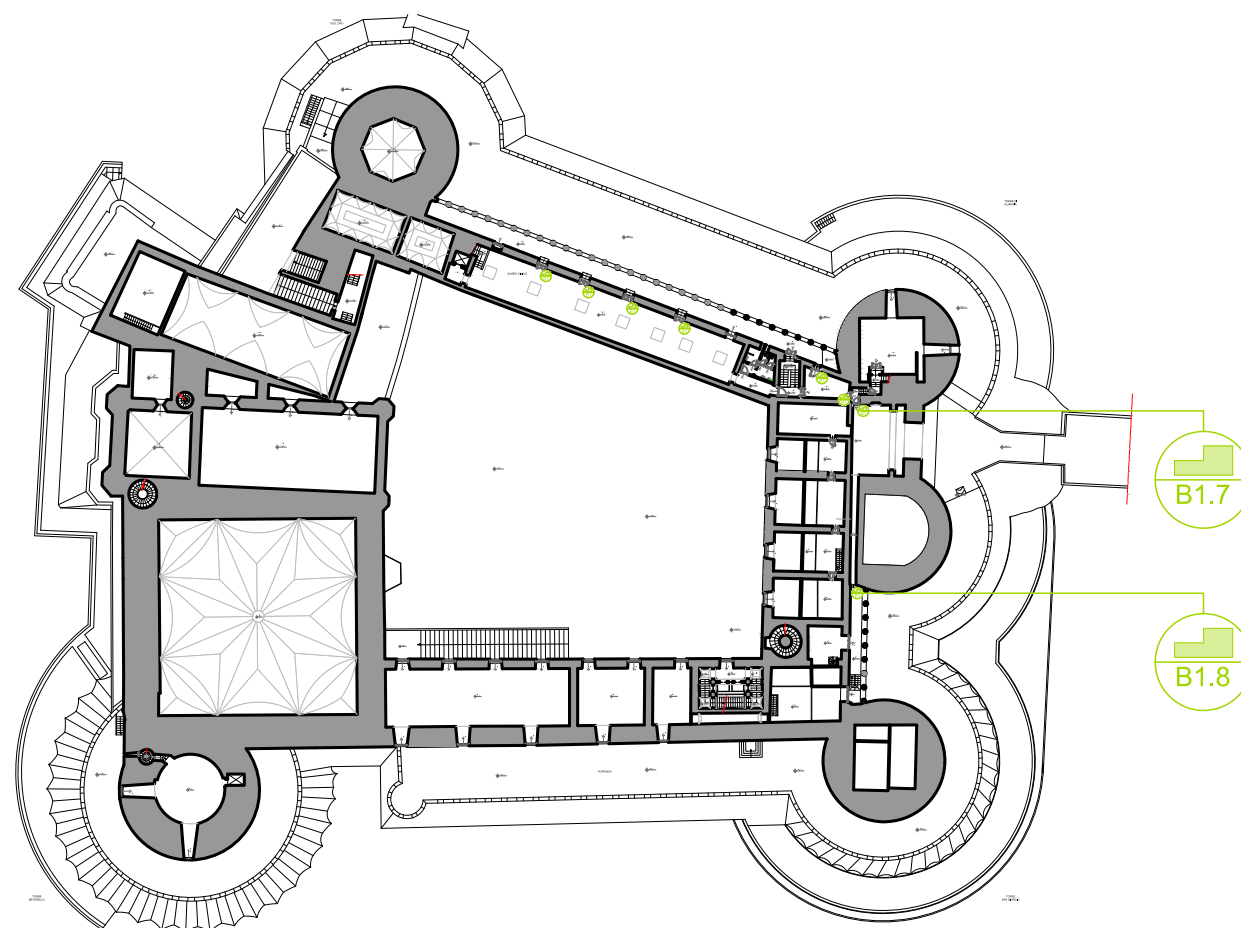

DESCRIZIONE

La simbologia indicata in planimetria individua una barriera fisica relativa al superamento di un dislivello con l'unico utilizzo di gradini non segnalati e non dotati di corrimano. Le scale inoltre non presentano un andamento regolare ed omogeneo per tutto il loro sviluppo ed i gradini non hanno sempre tutti la stessa alzata e pedata. I gradini delle scale non sempre hanno una pedata antisdrucciolevole a pianta rettangolare. Le rampe di scale infine non sono facilmente percepibili.

TIPOLOGIA DI BARRIERA:

Architettonica: Dislivello

TIPOLOGIA DI DISABILITÀ INTERESSATA:

Motoria
Sensoriale
Cognitiva

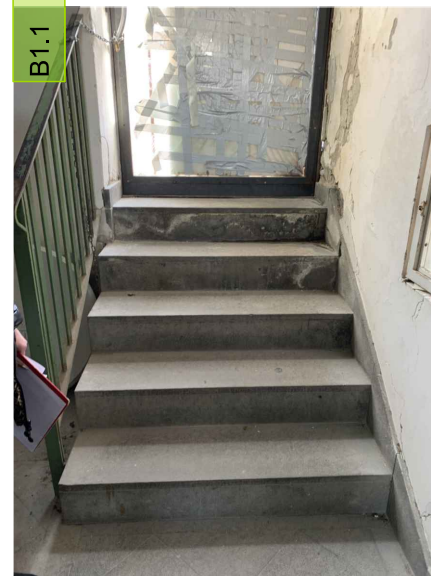
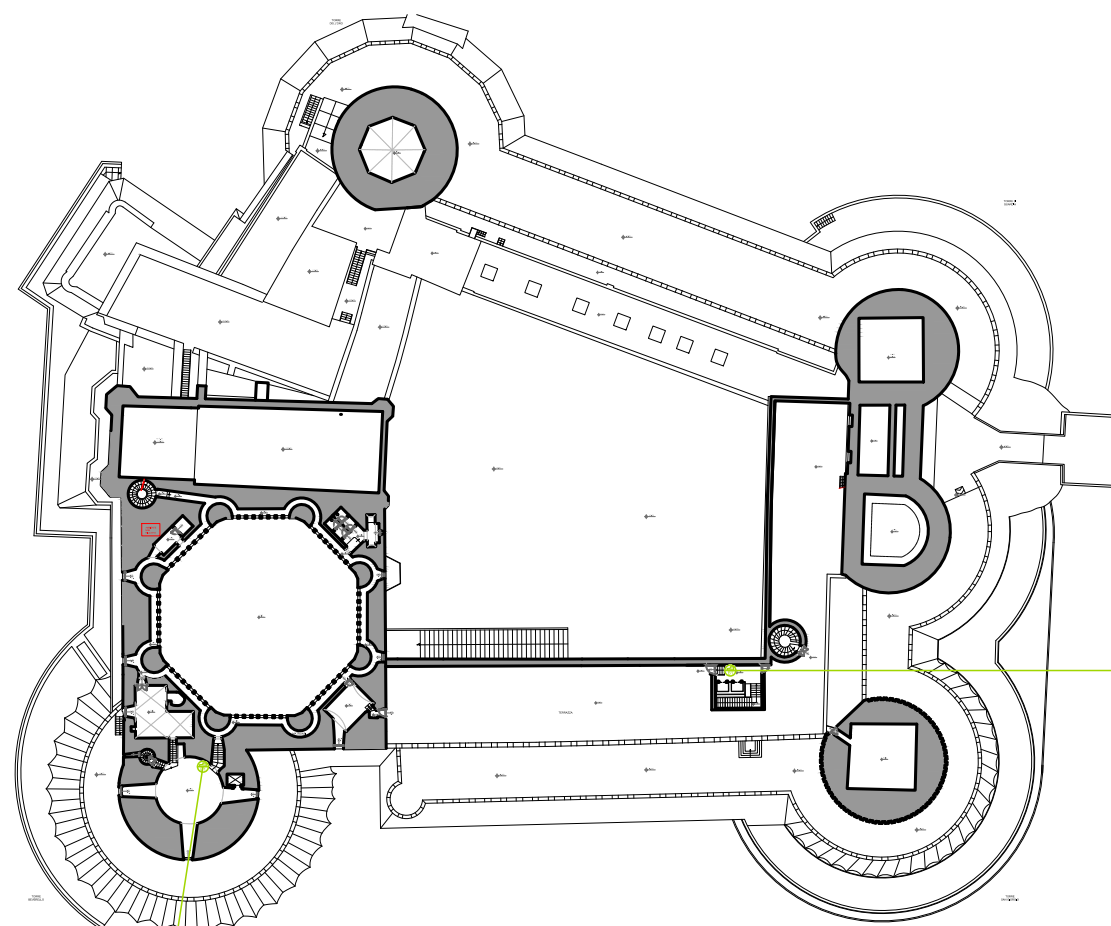

AMBIENTE:
Corpo scale e ascensore
PERCORSI INTERESSATI:
Percorso Terrazzo Copertura.

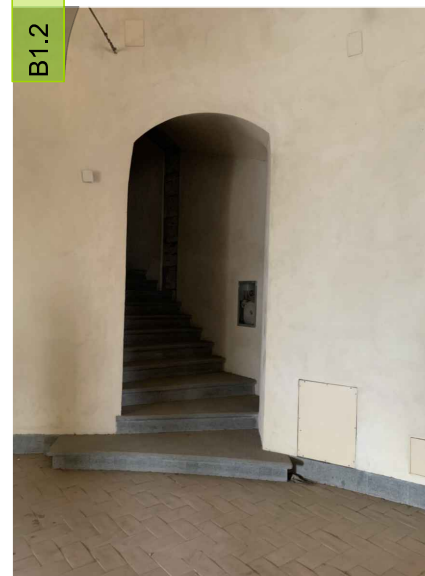

AMBIENTE:
Torre Beverello
PERCORSI INTERESSATI:
Percorso Torre Beverello e Matronei.

DESCRIZIONE

La simbologia indicata in planimetria individua una barriera fisica relativa al superamento di un dislivello con l'unico utilizzo di gradini non segnalati e non dotati di corrimano. Le scale inoltre non presentano un andamento regolare ed omogeneo per tutto il loro sviluppo ed i gradini non hanno sempre tutti la stessa alzata e pedata. I gradini delle scale non sempre hanno una pedata antisdrucciolevole a pianta rettangolare. Le rampe di scale infine non sono facilmente percepibili.

TIPOLOGIA DI BARRIERA:

Architettonica: Dislivello

TIPOLOGIA DI DISABILITÀ INTERESSATA:

Motoria
Sensoriale
Cognitiva

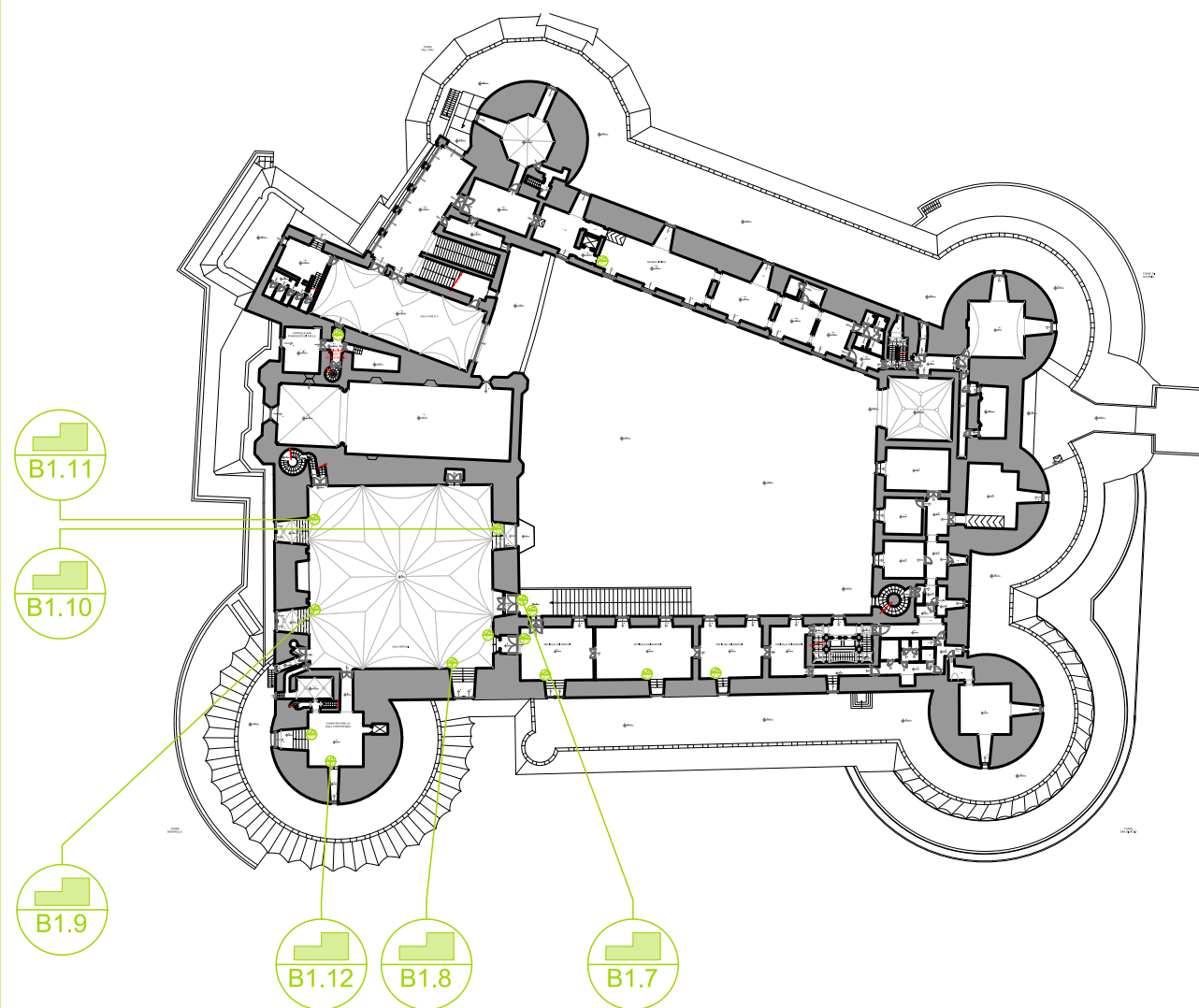

DESCRIZIONE

La simbologia indicata in planimetria individua una barriera fisica relativa al superamento di un dislivello con l'unico utilizzo di gradini non segnalati e non dotati di corrimano. Le scale inoltre non presentano un andamento regolare ed omogeneo per tutto il loro sviluppo ed i gradini non hanno sempre tutti la stessa alzata e pedata. I gradini delle scale non sempre hanno una pedata antisdrucciolevole a pianta rettangolare. Le rampe di scale infine non sono facilmente percepibili.

TIPOLOGIA DI BARRIERA:

Architettonica: Dislivello

TIPOLOGIA DI DISABILITÀ INTERESSATA:

Motoria
Sensoriale
Cognitiva

B1.7

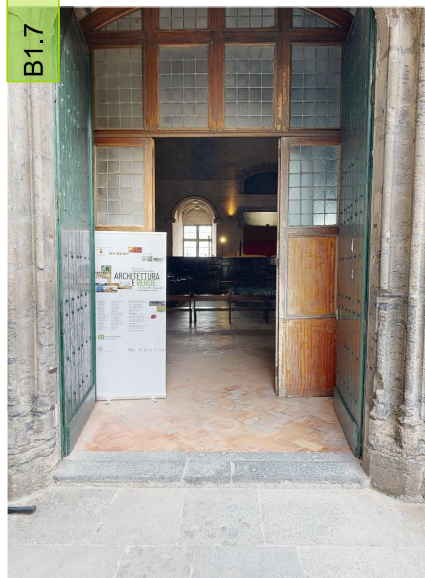

AMBIENTE:
Sala dei Baroni

PERCORSI INTERESSATI:
Percorso Sala dei Baroni;
Percorso Torre Beverello e Matronei.

B1.8

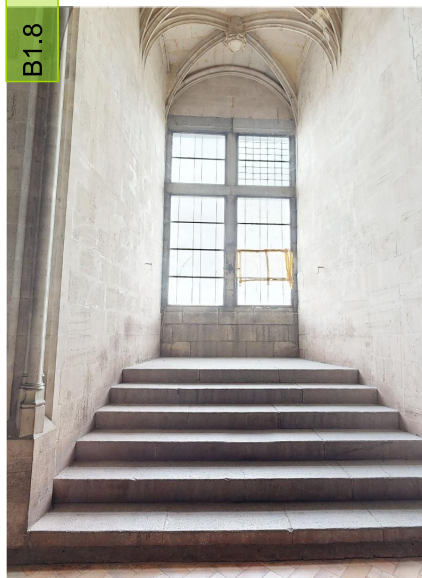

AMBIENTE:
Sala dei Baroni

PERCORSI INTERESSATI:
Percorso Sala dei Baroni;
Percorso Torre Beverello e Matronei.

B1.9

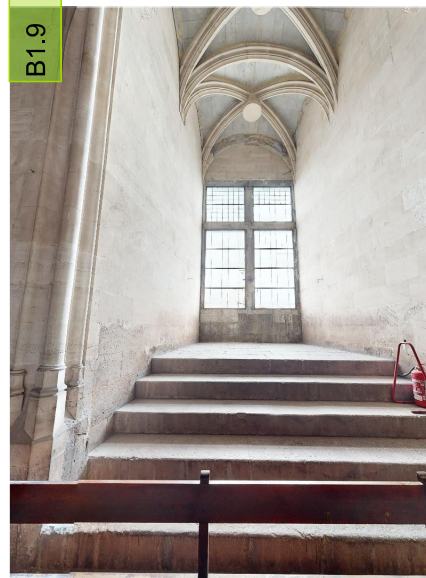

AMBIENTE:
Sala dei Baroni

PERCORSI INTERESSATI:
Percorso Sala dei Baroni;
Percorso Torre Beverello e Matronei.

B1.10

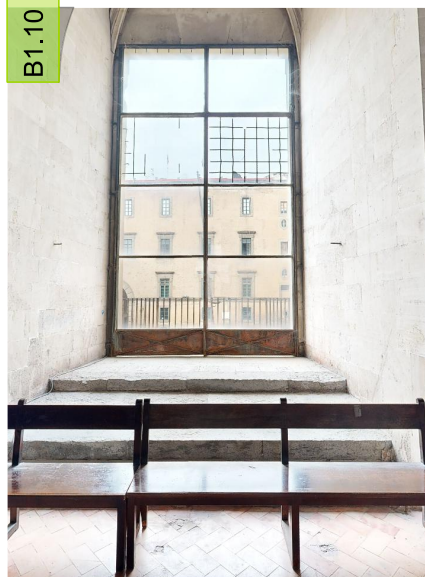

AMBIENTE:
Sala dei Baroni

PERCORSI INTERESSATI:
Percorso Sala dei Baroni;
Percorso Torre Beverello e Matronei.

B1.11

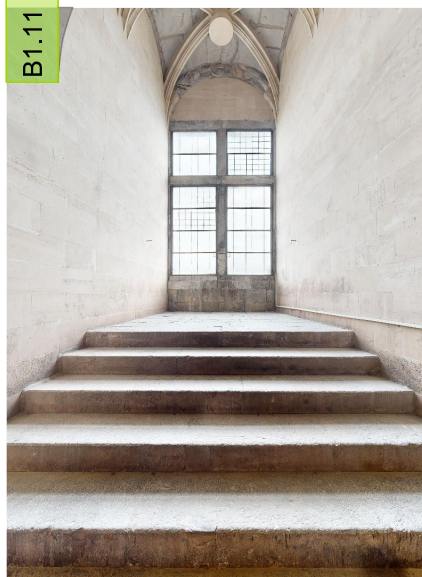

AMBIENTE:
Sala dei Baroni

PERCORSI INTERESSATI:
Percorso Sala dei Baroni;
Percorso Torre Beverello e Matronei.

B1.12

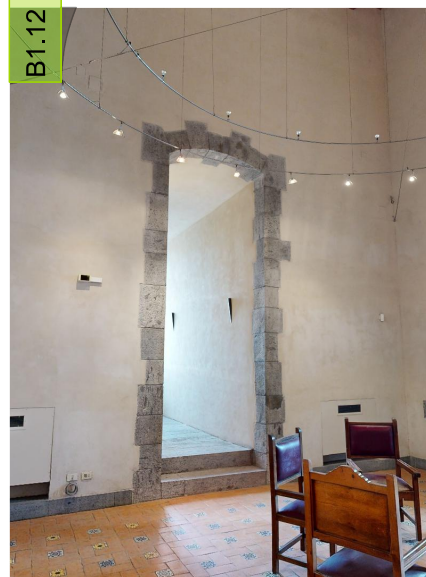

AMBIENTE:
Torre Beverello (Sala conferenze)

PERCORSI INTERESSATI:
Percorso Sala dei Baroni;
Percorso Torre Beverello e Matronei.

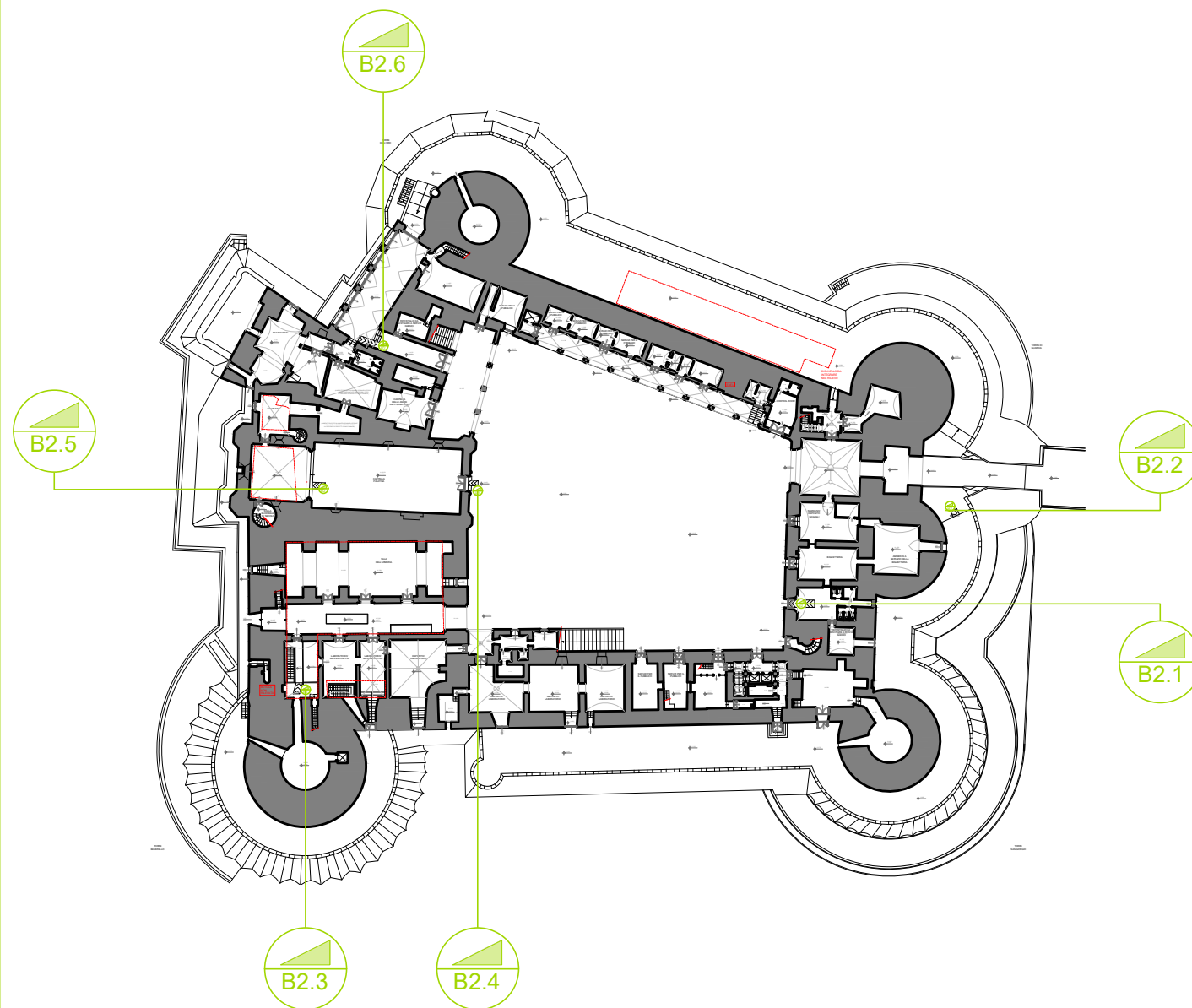

DESCRIZIONE

La simbologia indicata in planimetria individua una barriera fisica relativa al superamento di un dislivello con l'utilizzo di una rampa non segnalata e, in molti casi, non dotata di corrimano e di cordolo di ameno 10 cm di altezza. La larghezza delle rampe non risulta adeguata a quella minima di 0,90 m per consentire il transito di una persona su sedia a ruote o di 1,50 m per consentire l'incrocio di due persone. La pendenza delle rampe in molti casi supera l'8%.

TIPOLOGIA DI BARRIERA:

Architettonica: Dislivello

TIPOLOGIA DI DISABILITÀ INTERESSATA:

Motoria
Sensoriale
Cognitiva

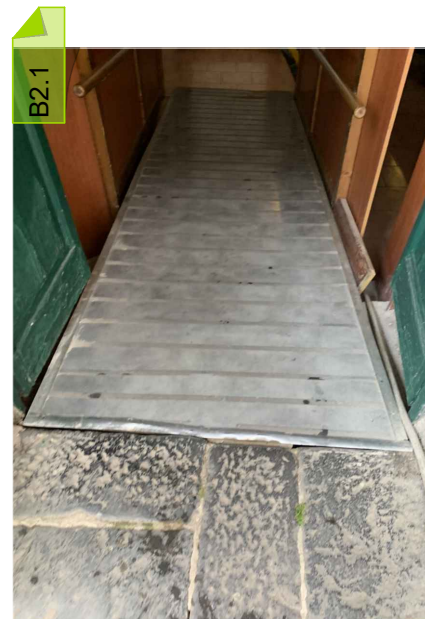

AMBIENTE:
Servizi igienici Ingresso/corte

PERCORSI INTERESSATI:
Ingresso e corte;
Percorso Museo Civico e Torre dell'Oro;
Percorso archeologico, prigioni e Cammino di Ronda Beverello;
Percorso Cappella Palatina e Anime del Purgatorio;
Percorso Sala dei Baroni;
Percorso Torre Beverello e Matronei;
Percorso Loggia grande, spazi eventi e Cammino di ronda Oro/Guardia;
Percorso Cammino di Ronda Sud;
Percorso Terrazzo Copertura.

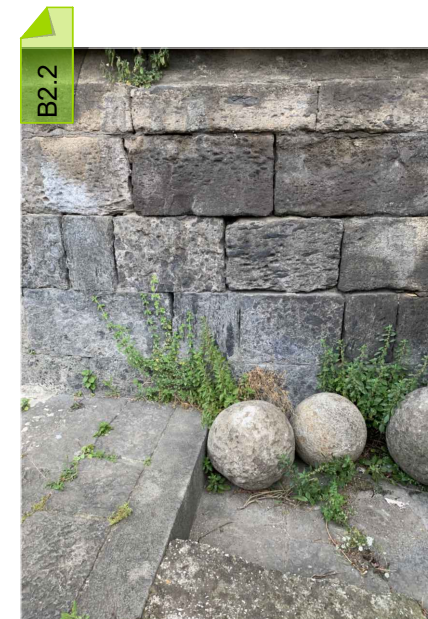

AMBIENTE:
Cammino di ronda Sud

PERCORSI INTERESSATI:
Percorso Cammino di Ronda Sud.



AMBIENTE:
Accesso area archeologica

PERCORSI INTERESSATI:
Percorso archeologico, prigioni e Cammino di Ronda Beverello;
Percorso Cappella Palatina e Anime del Purgatorio;
Percorso Torre Beverello e Matronei.



AMBIENTE:
Cappella Palatina

PERCORSI INTERESSATI:
Ingresso e corte;
Percorso Cappella Palatina e Anime del Purgatorio.

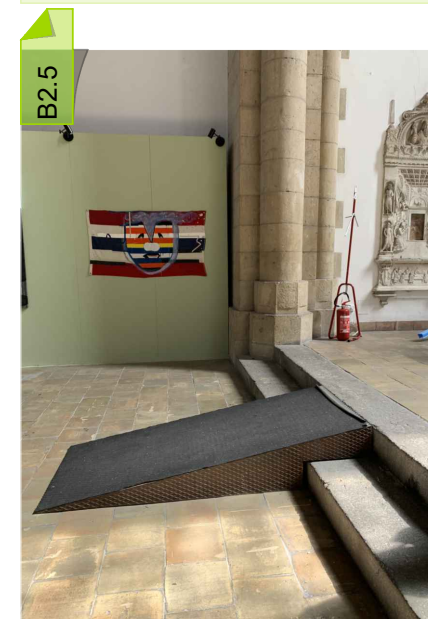

AMBIENTE:
Cappella Palatina

PERCORSI INTERESSATI:
Ingresso e corte;
Percorso Cappella Palatina e Anime del Purgatorio.

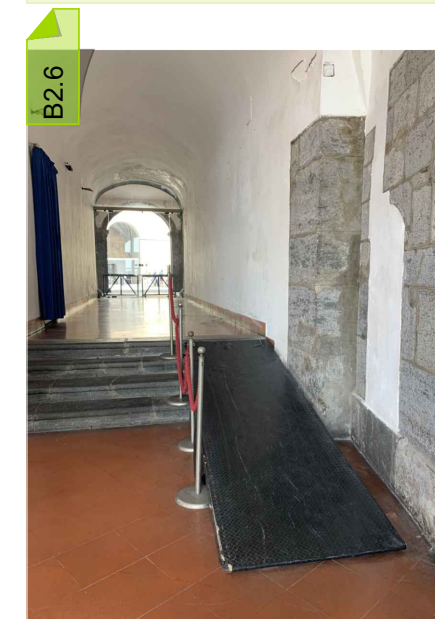

AMBIENTE:
Loggia grande

PERCORSI INTERESSATI:
Percorso Loggia grande, spazi eventi e Cammino di ronda Oro/Guardia.

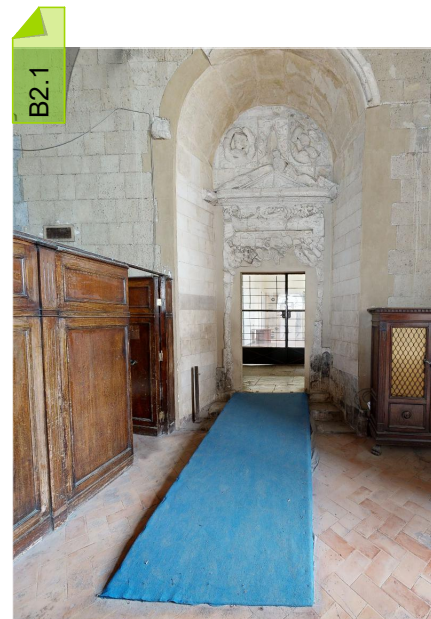
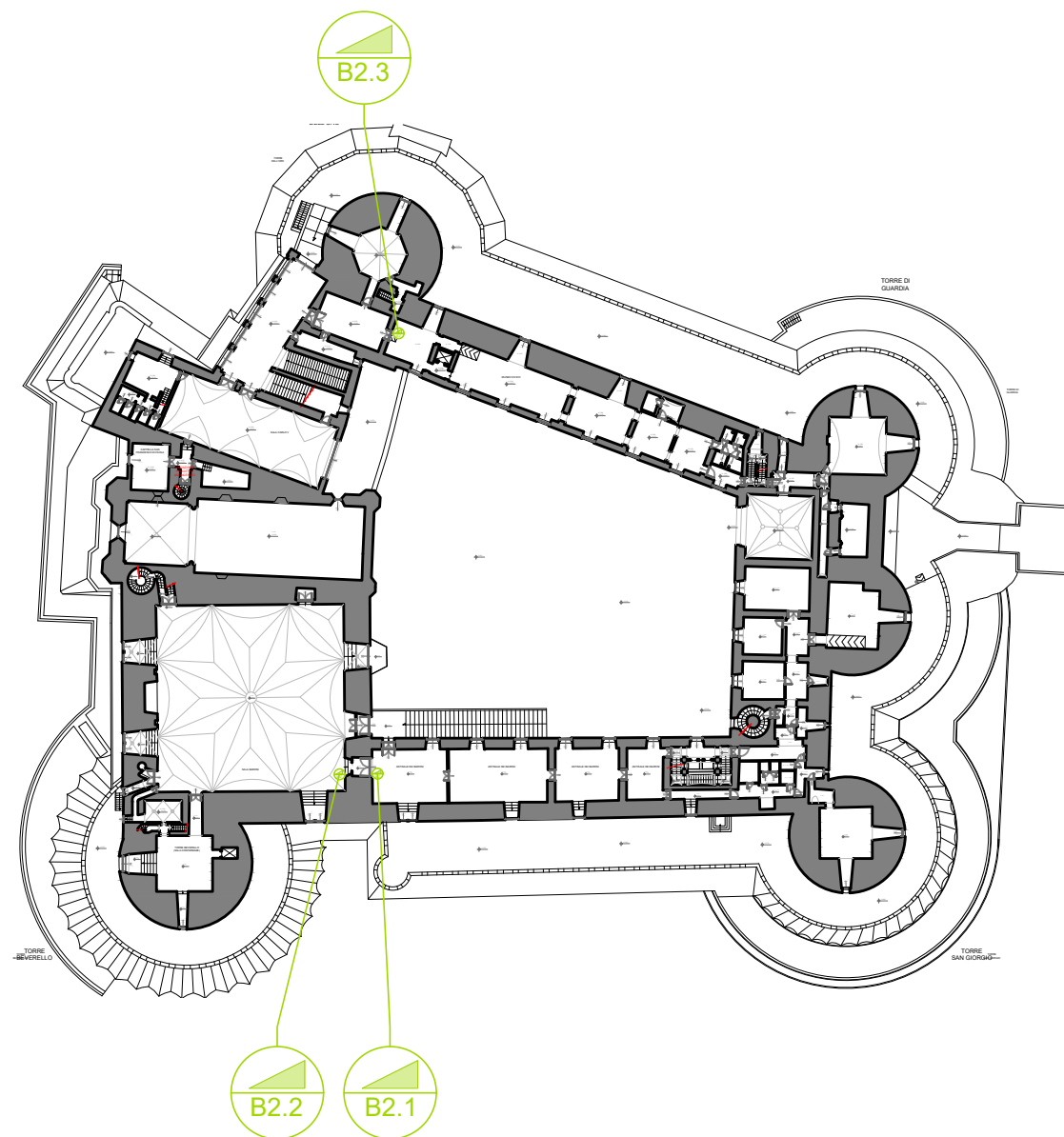

AMBIENTE:
Antisala dei Baroni

PERCORSI INTERESSATI:
Percorso Sala dei Baroni;
Percorso Torre Beverello e Matronei.

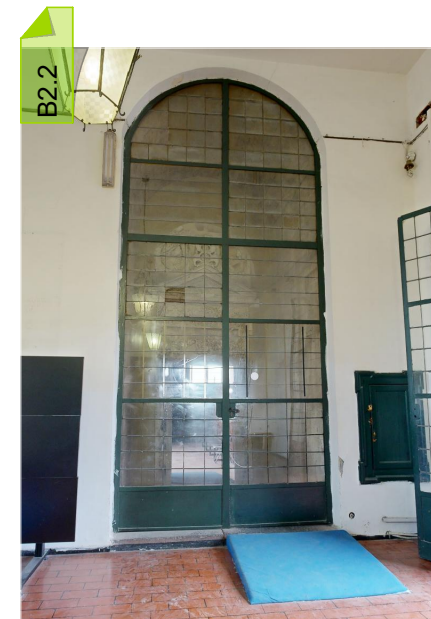

AMBIENTE:
Sala dei Baroni

PERCORSI INTERESSATI:
Percorso Sala dei Baroni;
Percorso Torre Beverello e Matronei.

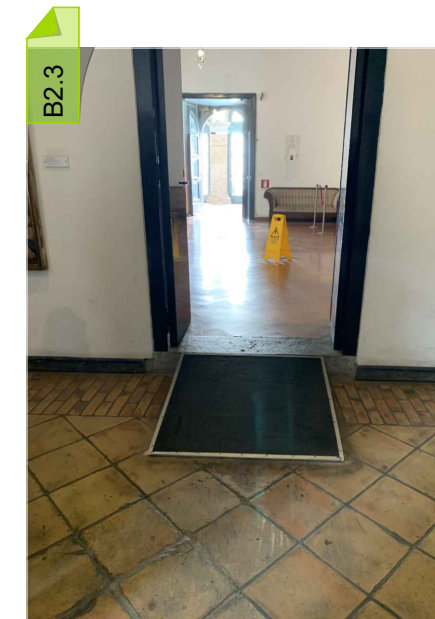

AMBIENTE:
Museo civico

PERCORSI INTERESSATI:
Percorso Museo Civico e Torre dell'Oro.

DESCRIZIONE

La simbologia indicata in planimetria individua una barriera fisica relativa al superamento di un dislivello con l'utilizzo di una rampa non segnalata e, in molti casi, non dotata di corrimano e di cordolo di ameno 10 cm di altezza. La larghezza delle rampe non risulta adeguata a quella minima di 0,90 m per consentire il transito di una persona su sedia a ruote o di 1,50 m per consentire l'incrocio di due persone. La pendenza delle rampe in molti casi supera l'8%.

TIPOLOGIA DI BARRIERA:

Architettonica: Dislivello

TIPOLOGIA DI DISABILITÀ INTERESSATA:

Motoria
Sensoriale
Cognitiva

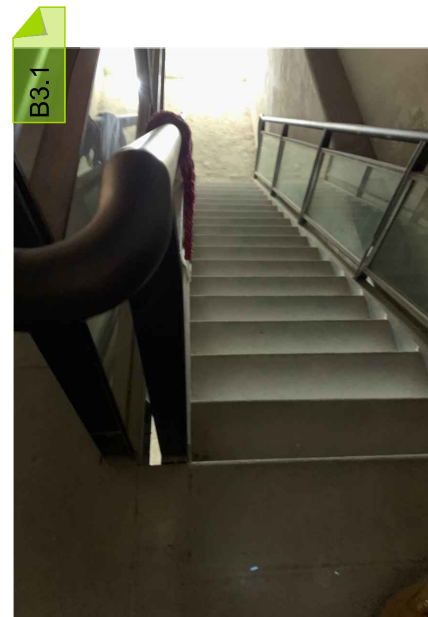
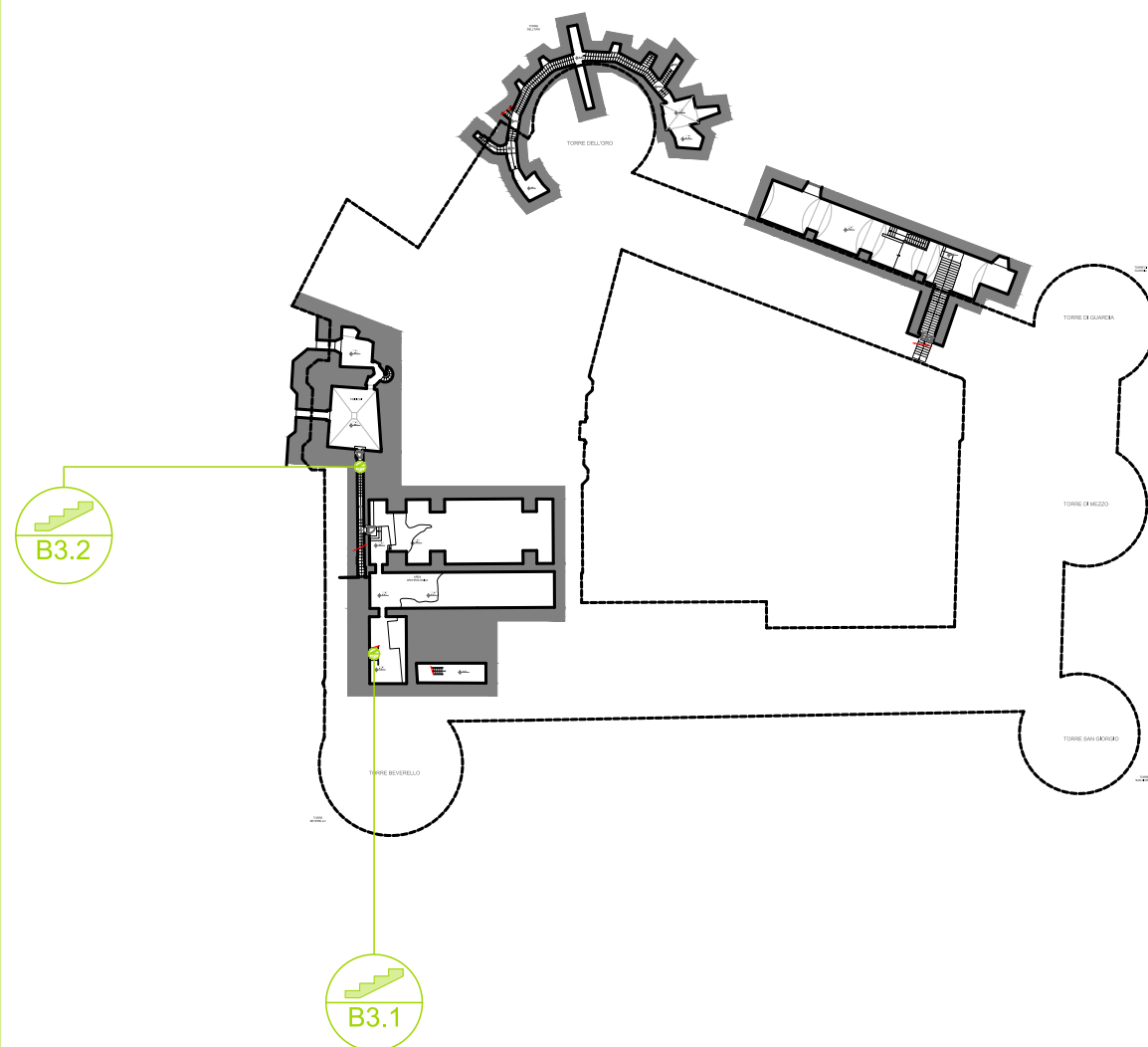

AMBIENTE:
Area archeologica

PERCORSI INTERESSATI:
Percorso archeologico, prigioni e
Cammino di Ronda Beverello.

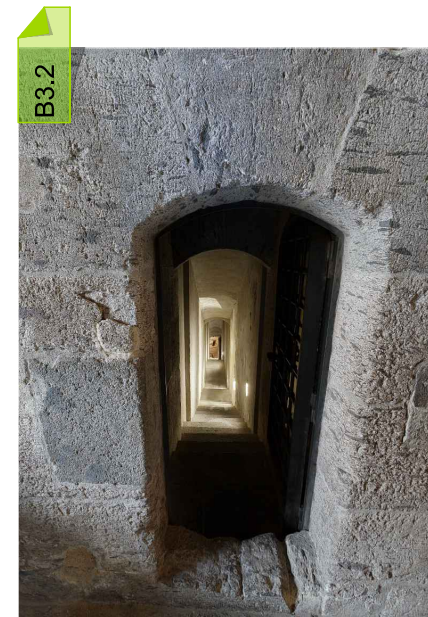

AMBIENTE:
Prigioni

PERCORSI INTERESSATI:
Percorso archeologico, prigioni e
Cammino di Ronda Beverello.

DESCRIZIONE

La simbologia indicata in planimetria individua una barriera fisica relativa al superamento di un dislivello con l'utilizzo di una o più rampe di scale non segnalate e, in molti casi, non dotati di corrimano. Le scale inoltre non presentano un andamento regolare ed omogeneo per tutto il loro sviluppo ed i gradini non hanno sempre tutti la stessa alzata e pedata. I gradini delle scale non sempre hanno una pedata antisdrucchiabile a pianta rettangolare. Le rampe di scale infine non sono facilmente percepibili.

TIPOLOGIA DI BARRIERA:

Architettonica: Dislivello

TIPOLOGIA DI DISABILITÀ INTERESSATA:

Motoria
Sensoriale
Cognitiva

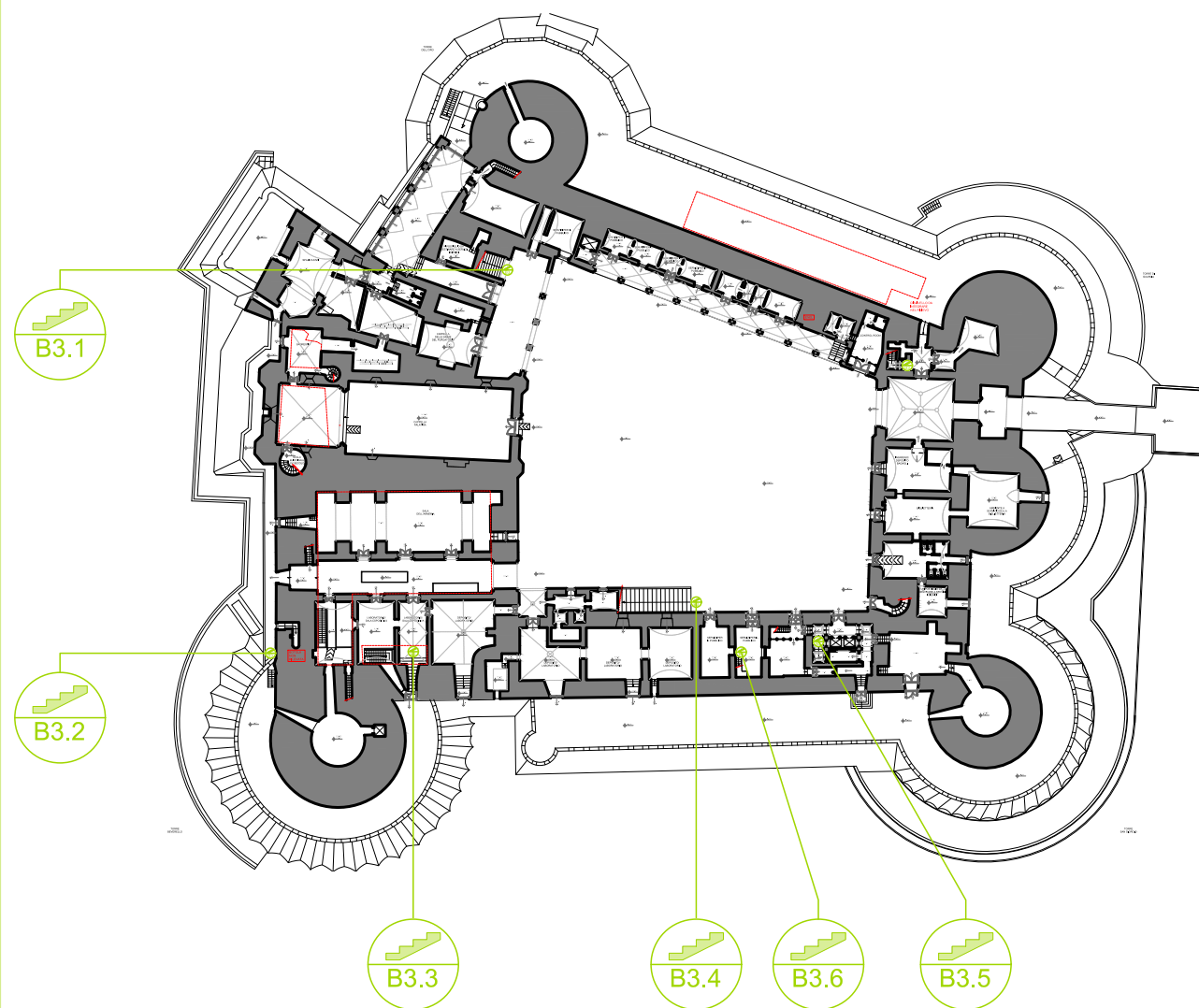

DESCRIZIONE

La simbologia indicata in planimetria individua una barriera fisica relativa al superamento di un dislivello con l'utilizzo di una o più rampe di scale non segnalate e, in molti casi, non dotati di corrimano. Le scale inoltre non presentano un andamento regolare ed omogeneo per tutto il loro sviluppo ed i gradini non hanno sempre tutti la stessa alzata e pedata. I gradini delle scale non sempre hanno una pedata antisdrucchiabile a pianta rettangolare. Le rampe di scale infine non sono facilmente percepibili.

TIPOLOGIA DI BARRIERA:

Architettonica: Dislivello

TIPOLOGIA DI DISABILITÀ INTERESSATA:

Motoria
Sensoriale
Cognitiva

B3.1

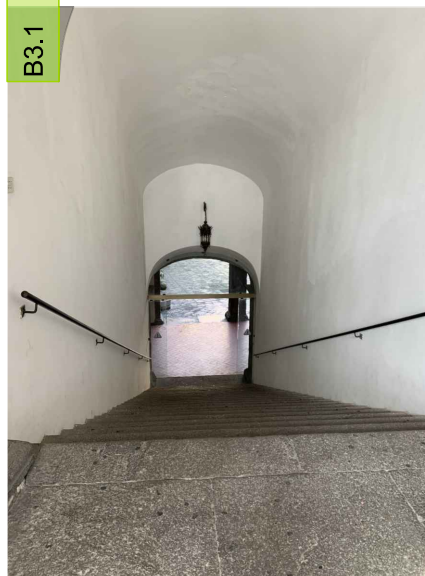

AMBIENTE:
Scalinata di accesso al Museo civico

PERCORSI INTERESSATI:
Percorso Museo Civico e Torre dell'Oro.

B3.2

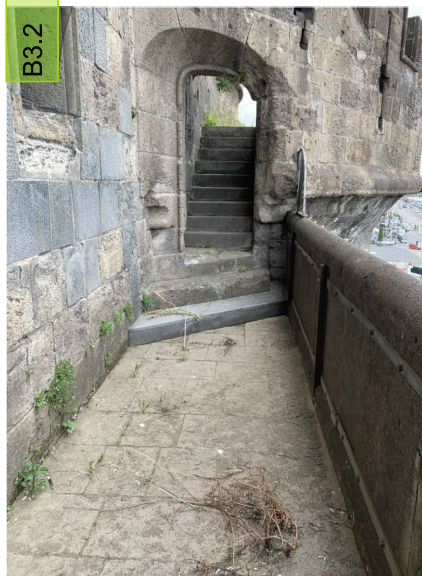

AMBIENTE:
Cammino di ronda Beverello

PERCORSI INTERESSATI:
Percorso archeologico, prigioni e Cammino di Ronda Beverello.

B3.3

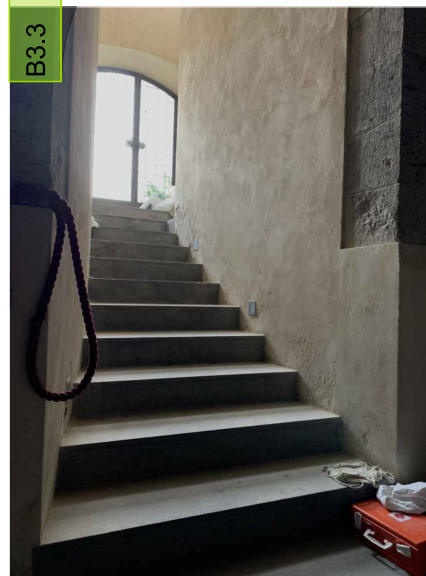

AMBIENTE:
Laboratorio/Sala espositiva

PERCORSI INTERESSATI:
Percorso archeologico, prigioni e Cammino di Ronda Beverello.

B3.4

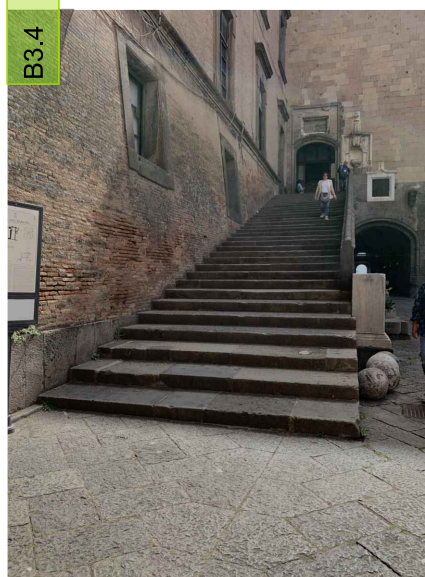

AMBIENTE:
Scalinata di accesso Sala dei Baroni

PERCORSI INTERESSATI:
Percorso Sala dei Baroni;
Percorso Torre Beverello e Matronei.

B3.5



AMBIENTE:
Corpo scale e ascensore

PERCORSI INTERESSATI:
Percorso Sala dei Baroni;
Percorso Torre Beverello e Matronei;
Percorso Terrazzo Copertura.

B3.6

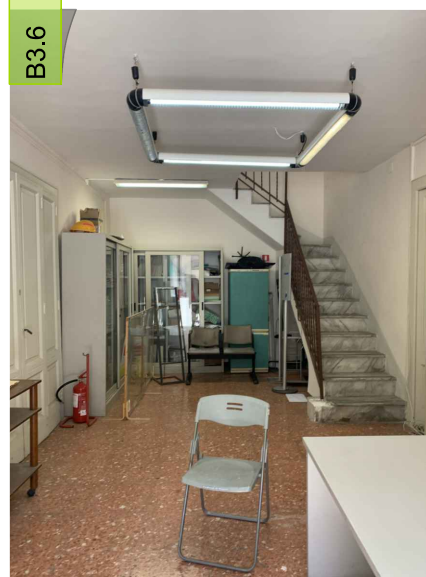

AMBIENTE:
Spazio destinato a servizi per il pubblico

PERCORSI INTERESSATI:

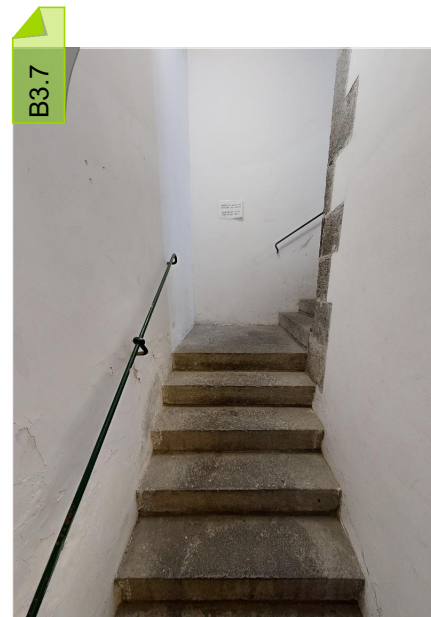
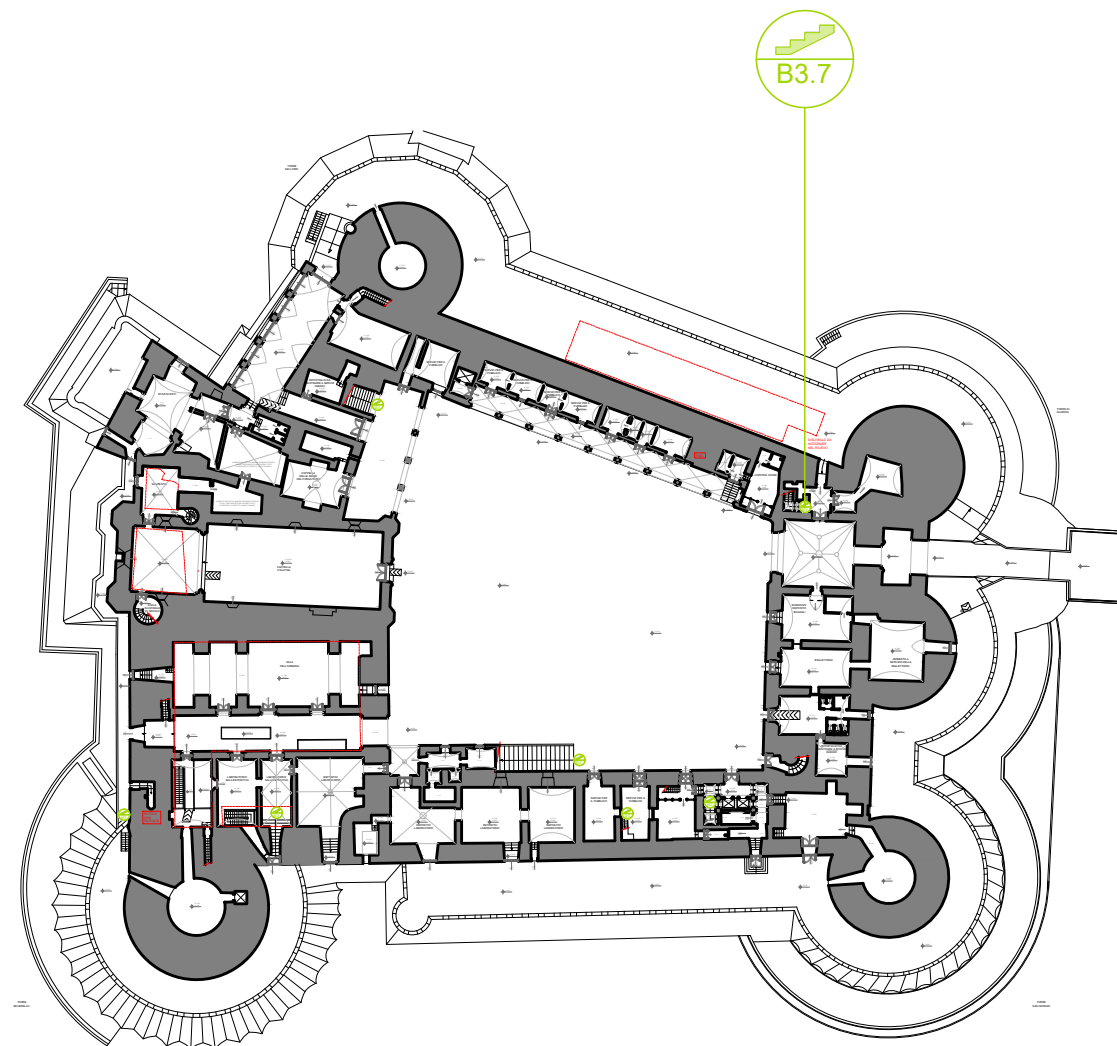

AMBIENTE:
Via di fuga Museo civico

PERCORSI INTERESSATI:
Percorso Museo Civico e Torre dell'Oro.

DESCRIZIONE

La simbologia indicata in planimetria individua una barriera fisica relativa al superamento di un dislivello con l'utilizzo di una o più rampe di scale non segnalate e, in molti casi, non dotati di corrimano. Le scale inoltre non presentano un andamento regolare ed omogeneo per tutto il loro sviluppo ed i gradini non hanno sempre tutti la stessa alzata e pedata. I gradini delle scale non sempre hanno una pedata antisdrucchiabile a pianta rettangolare. Le rampe di scale infine non sono facilmente percepibili.

TIPOLOGIA DI BARRIERA:

Architettonica: Dislivello

TIPOLOGIA DI DISABILITÀ INTERESSATA:

Motoria
Sensoriale
Cognitiva

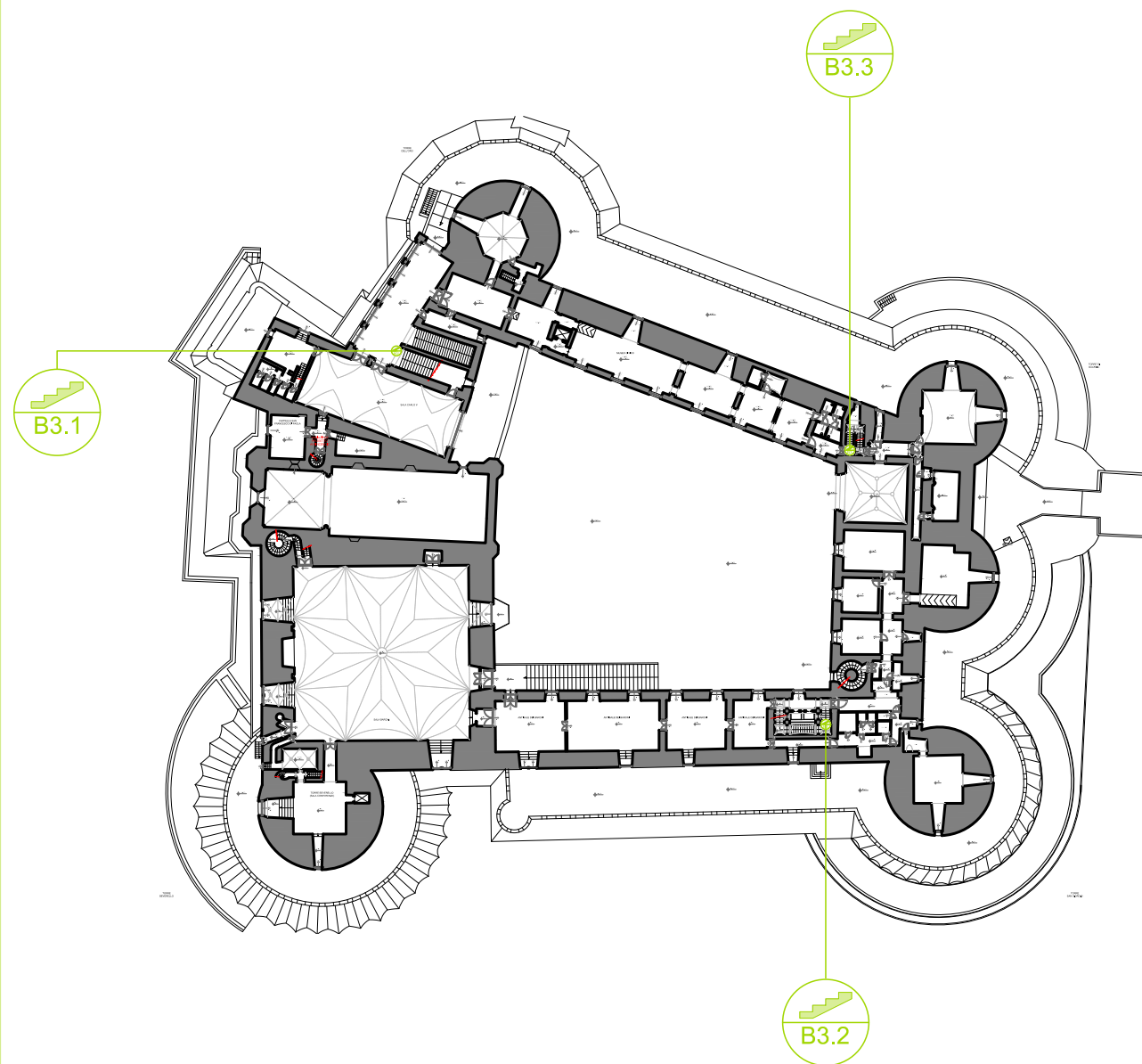

DESCRIZIONE

La simbologia indicata in planimetria individua una barriera fisica relativa al superamento di un dislivello con l'utilizzo di una o più rampe di scale non segnalate e, in molti casi, non dotati di corrimano. Le scale inoltre non presentano un andamento regolare ed omogeneo per tutto il loro sviluppo ed i gradini non hanno sempre tutti la stessa alzata e pedata. I gradini delle scale non sempre hanno una pedata antisdrucciolevole a pianta rettangolare. Le rampe di scale infino non sono facilmente percepibili.

TIPOLOGIA DI BARRIERA:

Architettonica: Dislivello

TIPOLOGIA DI DISABILITÀ INTERESSATA:

Motoria
Sensoriale
Cognitiva

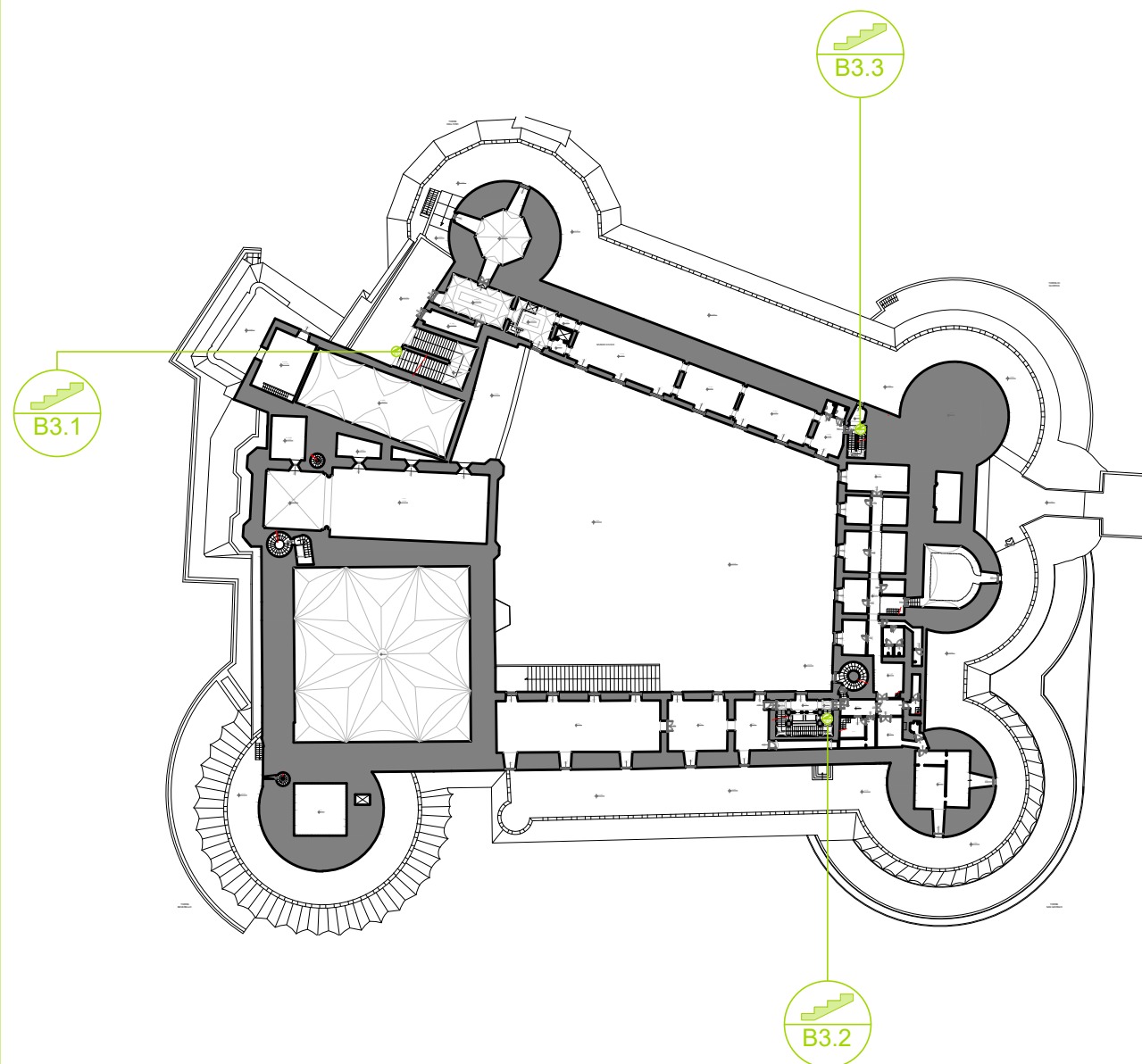

DESCRIZIONE

La simbologia indicata in planimetria individua una barriera fisica relativa al superamento di un dislivello con l'utilizzo di una o più rampe di scale non segnalate e, in molti casi, non dotati di corrimano. Le scale inoltre non presentano un andamento regolare ed omogeneo per tutto il loro sviluppo ed i gradini non hanno sempre tutti la stessa alzata e pedata. I gradini delle scale non sempre hanno una pedata antisdrucchiabile a pianta rettangolare. Le rampe di scale infine non sono facilmente percepibili.

TIPOLOGIA DI BARRIERA:

Architettonica: Dislivello

TIPOLOGIA DI DISABILITÀ INTERESSATA:

Motoria
Sensoriale
Cognitiva

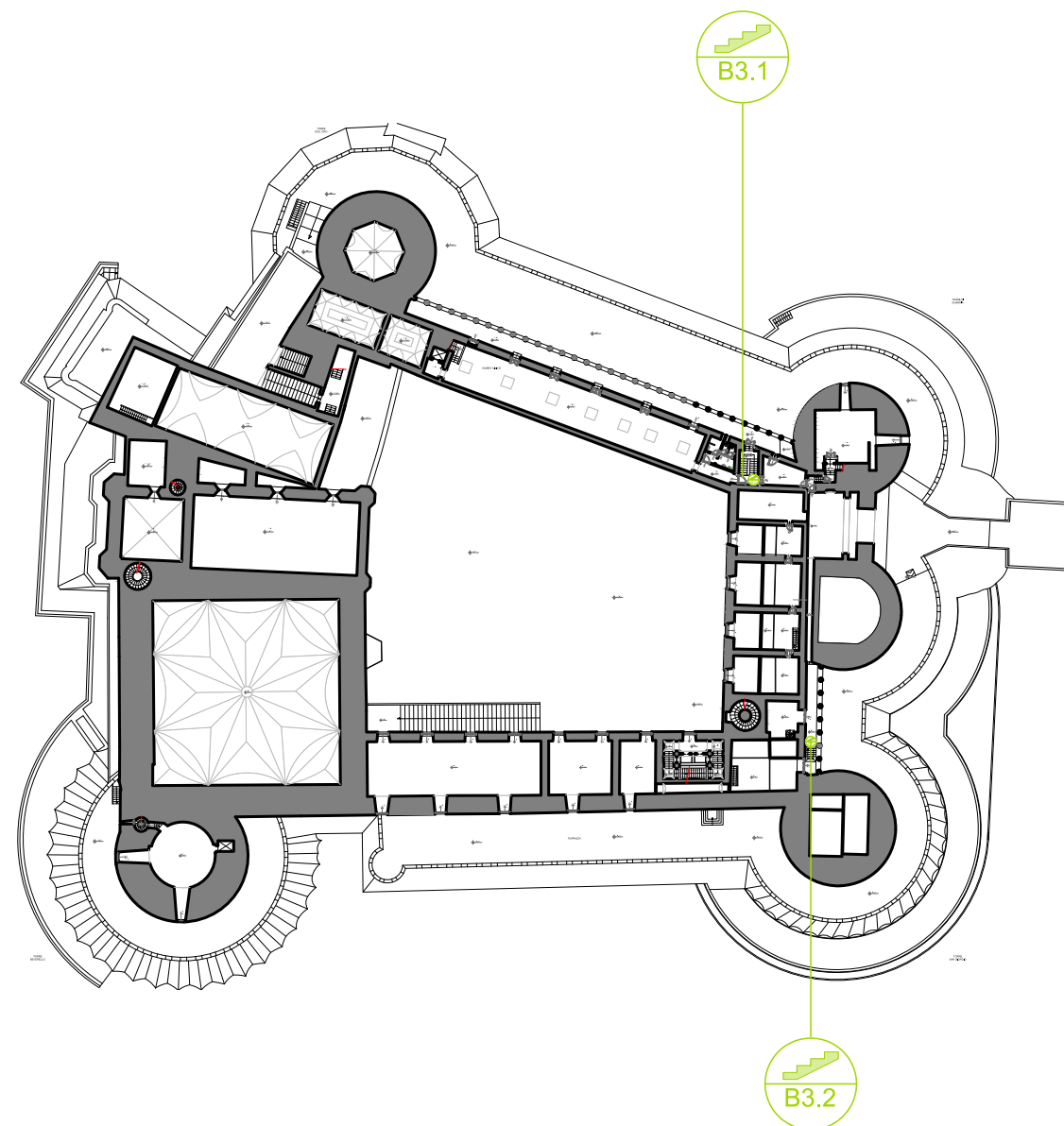

B3.1
AMBIENTE:
 Via di fuga Museo civico
PERCORSI INTERESSATI:
 Percorso Museo Civico e Torre dell'Oro.

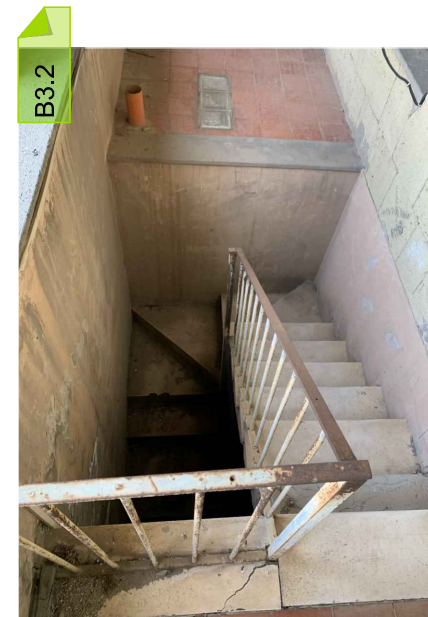

B3.2
AMBIENTE:
 Loggiato Museo civico
PERCORSI INTERESSATI:
 Percorso Museo Civico e Torre dell'Oro.

DESCRIZIONE

La simbologia indicata in planimetria individua una barriera fisica relativa al superamento di un dislivello con l'utilizzo di una o più rampe di scale non segnalate e, in molti casi, non dotati di corrimano. Le scale inoltre non presentano un andamento regolare ed omogeneo per tutto il loro sviluppo ed i gradini non hanno sempre tutti la stessa alzata e pedata. I gradini delle scale non sempre hanno una pedata antisdrucchiabile a pianta rettangolare. Le rampe di scale infine non sono facilmente percepibili.

TIPOLOGIA DI BARRIERA:

Architettonica: Dislivello

TIPOLOGIA DI DISABILITÀ INTERESSATA:

Motoria
 Sensoriale
 Cognitiva

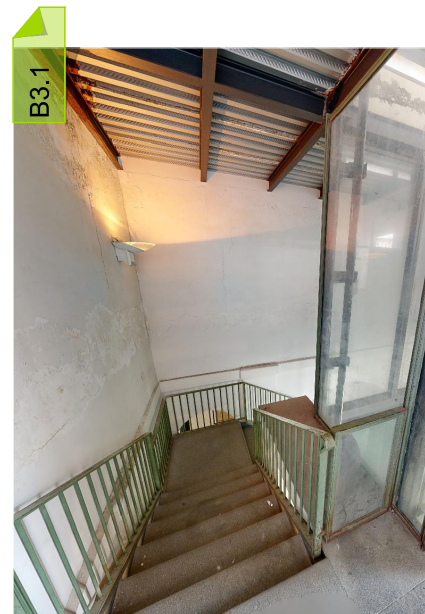
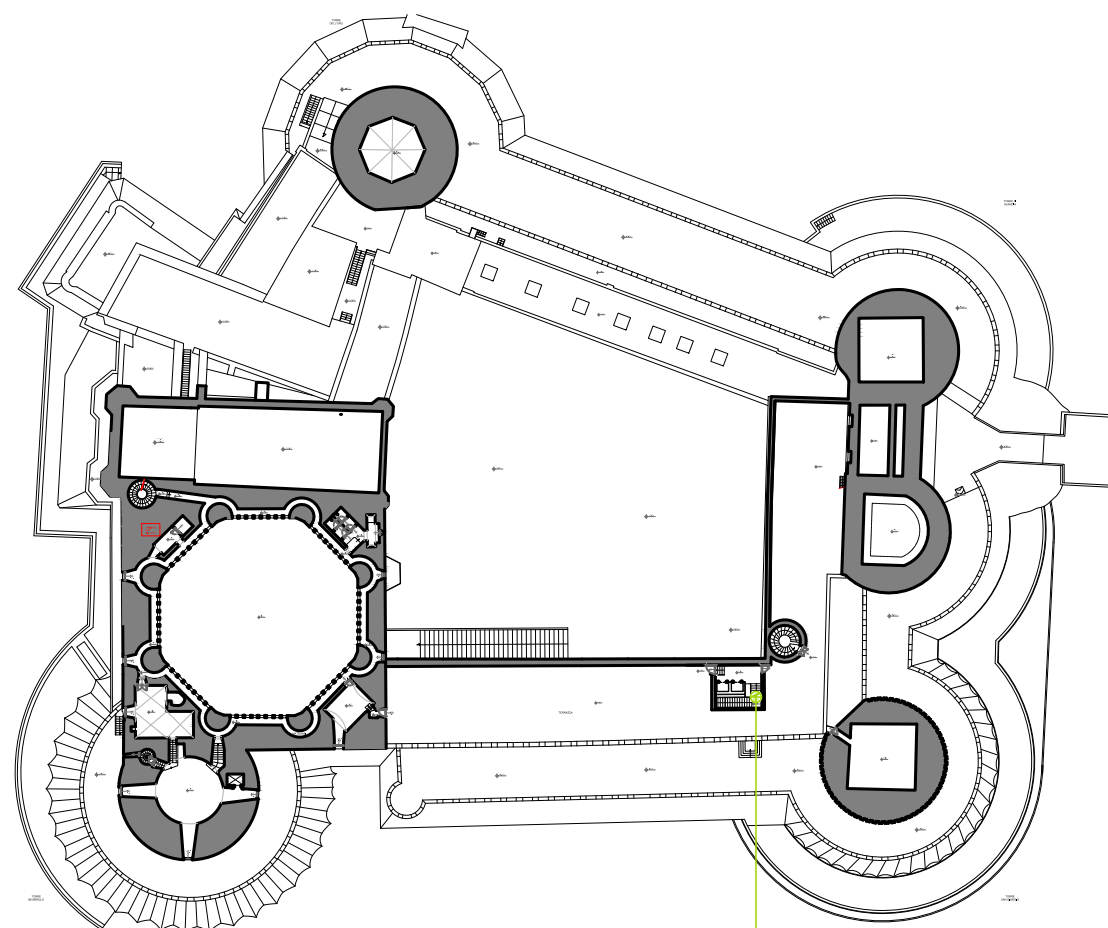

AMBIENTE:
Corpo scale e ascensore

PERCORSI INTERESSATI:
Percorso Terrazzo Copertura.

DESCRIZIONE

La simbologia indicata in planimetria individua una barriera fisica relativa al superamento di un dislivello con l'utilizzo di una o più rampe di scale non segnalate e, in molti casi, non dotati di corrimano. Le scale inoltre non presentano un andamento regolare ed omogeneo per tutto il loro sviluppo ed i gradini non hanno sempre tutti la stessa alzata e pedata. I gradini delle scale non sempre hanno una pedata antisdrucchiabile a pianta rettangolare. Le rampe di scale infine non sono facilmente percepibili.

TIPOLOGIA DI BARRIERA:

Architettonica: Dislivello

TIPOLOGIA DI DISABILITÀ INTERESSATA:

Motoria
Sensoriale
Cognitiva

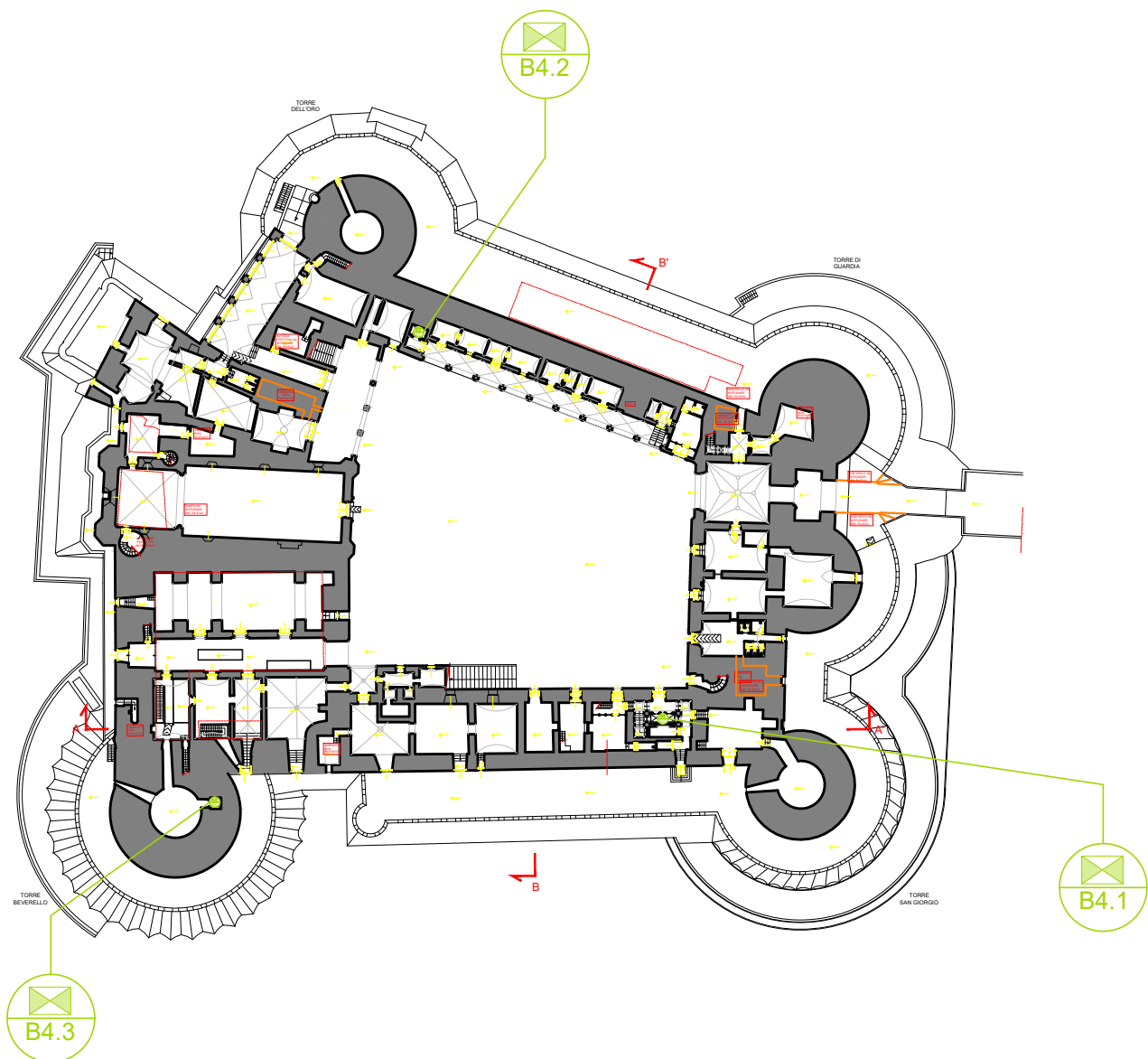

DESCRIZIONE

La simbologia indicata in planimetria individua la presenza di un ascensore e/o piattaforma elevatrice non adeguata, non funzionante o da ripristinare al corretto utilizzo. Alcuni impianti elevatori presentano una difformità relativa all'altezza minima della pulsantiera sia in cabina che al piano, in altri casi non risultano comunque conformi. Gli impianti non risultano essere dotati di adeguata pulsantiera braille e sonora e dell'annuncio sonoro del piano di fermata per un uso agevole da parte dei non vedenti. Gli impianti non sono dotati di dispositivi telefonici per non udenti che permettano di dialogare tramite display/schermo e della tastiera tra vano cabina e sala di emergenza.

TIPOLOGIA DI BARRIERA:

Architettonica: Dislivello, mancanza di autonomia nell'esperienza di visita del museo

TIPOLOGIA DI DISABILITÀ INTERESSATA:

- Motoria
- Sensoriale
- Cognitiva



AMBIENTE:
Ingresso Ascensori Corte Piano Terra
PERCORSI INTERESSATI:
Percorso Sala dei Baroni;
Percorso Torre Beverello e Matronei;
Percorso Terrazzo Copertura.



AMBIENTE:
Ingresso Museo Piano Terra
PERCORSI INTERESSATI:
Percorso Museo civico e Torre dell'oro



AMBIENTE:
Ingresso Torre Beverello Piano Terra
PERCORSI INTERESSATI:
Percorso Torre Beverello



AMBIENTE:
Ingresso Ascensori Corte Piano Terra
PERCORSI INTERESSATI:
Percorso Sala dei Baroni;
Percorso Torre Beverello e Matronei;
Percorso Terrazzo Copertura.



AMBIENTE:
Ingresso Museo Piano Terra
PERCORSI INTERESSATI:
Percorso Museo civico e Torre dell'oro

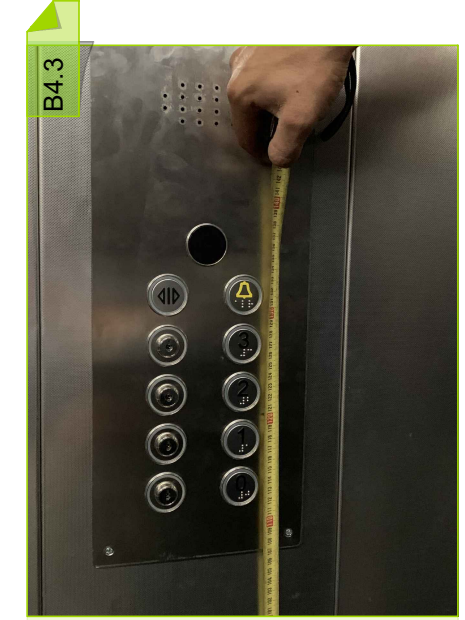

AMBIENTE:
Ingresso Torre Beverello Piano Terra
PERCORSI INTERESSATI:
Percorso Torre Beverello

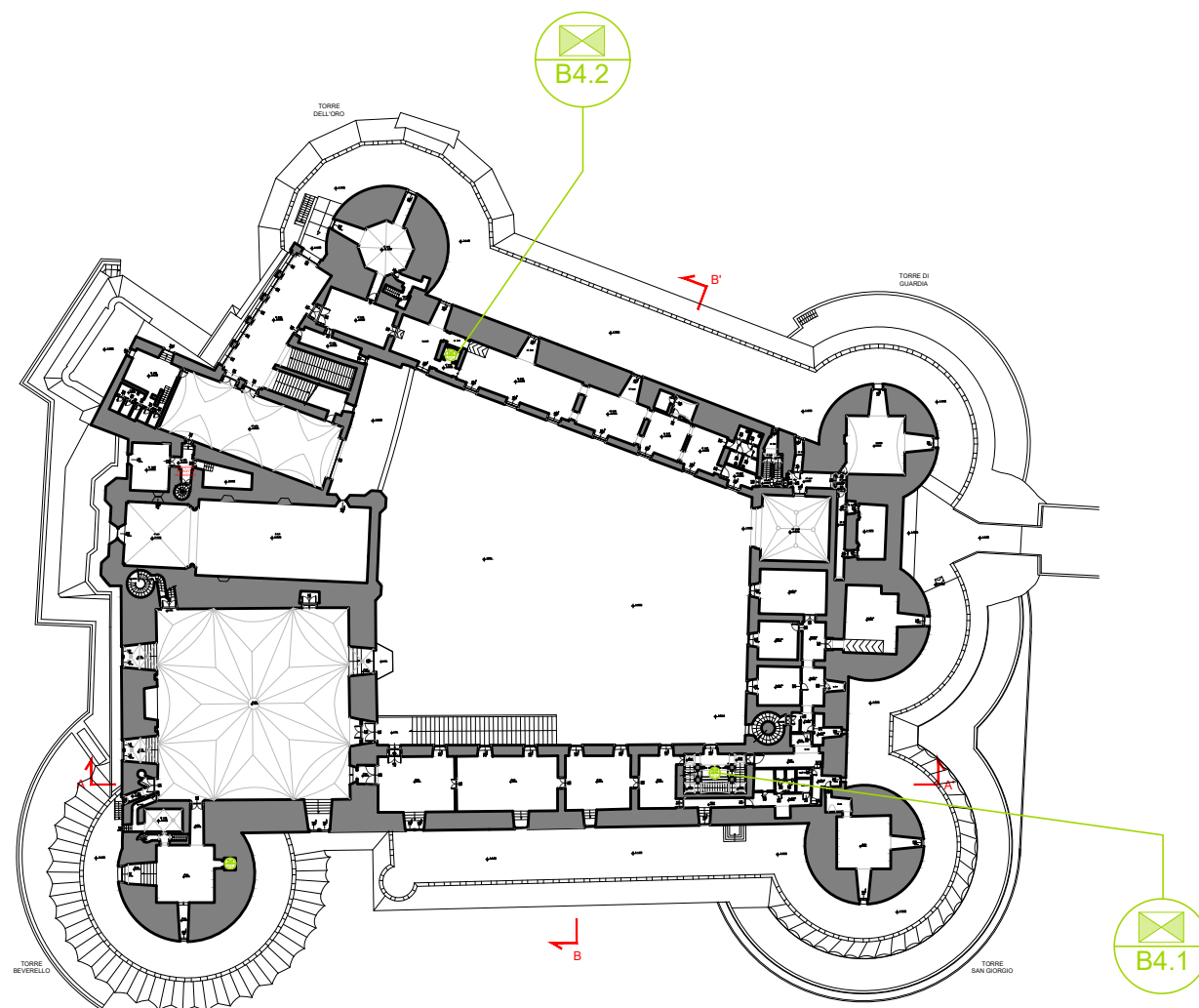

DESCRIZIONE

La simbologia indicata in planimetria individua la presenza di un ascensore e/o piattaforma elevatrice non adeguata, non funzionante o da ripristinare al corretto utilizzo. Alcuni impianti elevatori presentano una difformità relativa all'altezza minima della pulsantiera sia in cabina che al piano, in altri casi non risultano comunque conformi. Gli impianti non risultano essere dotati di adeguata pulsantiera braille e sonora e dell'annuncio vocale del piano di fermata per un uso agevole da parte dei non vedenti. Gli impianti non sono dotati di dispositivi telefonici per non udenti che permettano di dialogare tramite display/schermo e della tastiera tra vano cabina e sala di emergenza.

TIPOLOGIA DI BARRIERA:

Architettonica: Dislivello, mancanza di autonomia nell'esperienza di visita del museo

TIPOLOGIA DI DISABILITÀ INTERESSATA:

Motoria
Sensoriale
Cognitiva

B4.1



AMBIENTE:
Ingresso Ascensori Corte Piano Primo

PERCORSI INTERESSATI:

Percorso Sala dei Baroni;
Percorso Torre Beverello e Matronei;
Percorso Terrazzo Copertura.

B4.1

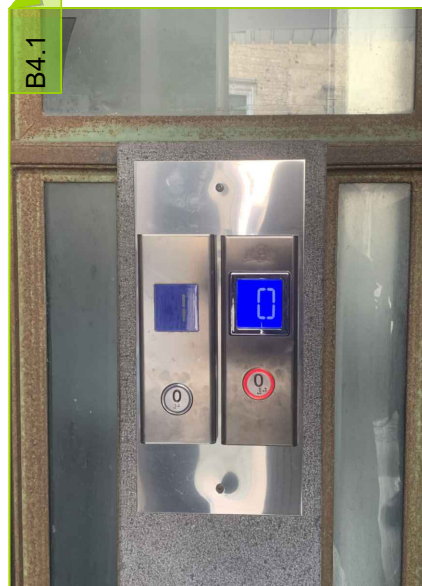

AMBIENTE:
Ingresso Ascensori Corte Piano Primo

PERCORSI INTERESSATI:

Percorso Sala dei Baroni;
Percorso Torre Beverello e Matronei;
Percorso Terrazzo Copertura.

B4.1



AMBIENTE:
Ingresso Ascensori Corte Piano Primo

PERCORSI INTERESSATI:

Percorso Sala dei Baroni;
Percorso Torre Beverello e Matronei;
Percorso Terrazzo Copertura.

B4.2



AMBIENTE:
Ingresso Museo Piano Primo

PERCORSI INTERESSATI:

Percorso Museo civico e Torre dell'oro

B4.2



AMBIENTE:
Ingresso Museo Piano Primo

PERCORSI INTERESSATI:

Percorso Museo civico e Torre dell'oro

B4.2

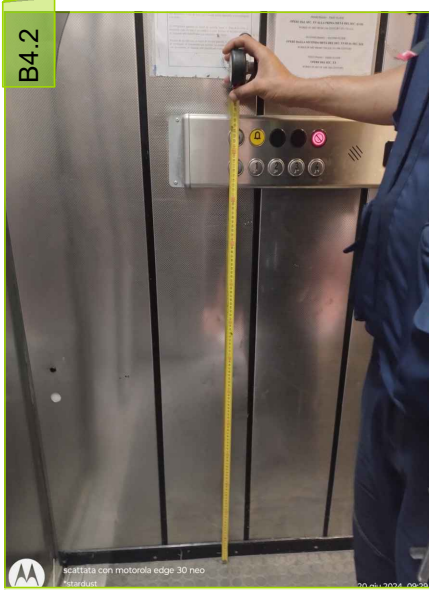

AMBIENTE:
Ingresso Museo Piano Primo

PERCORSI INTERESSATI:

Percorso Museo civico e Torre dell'oro

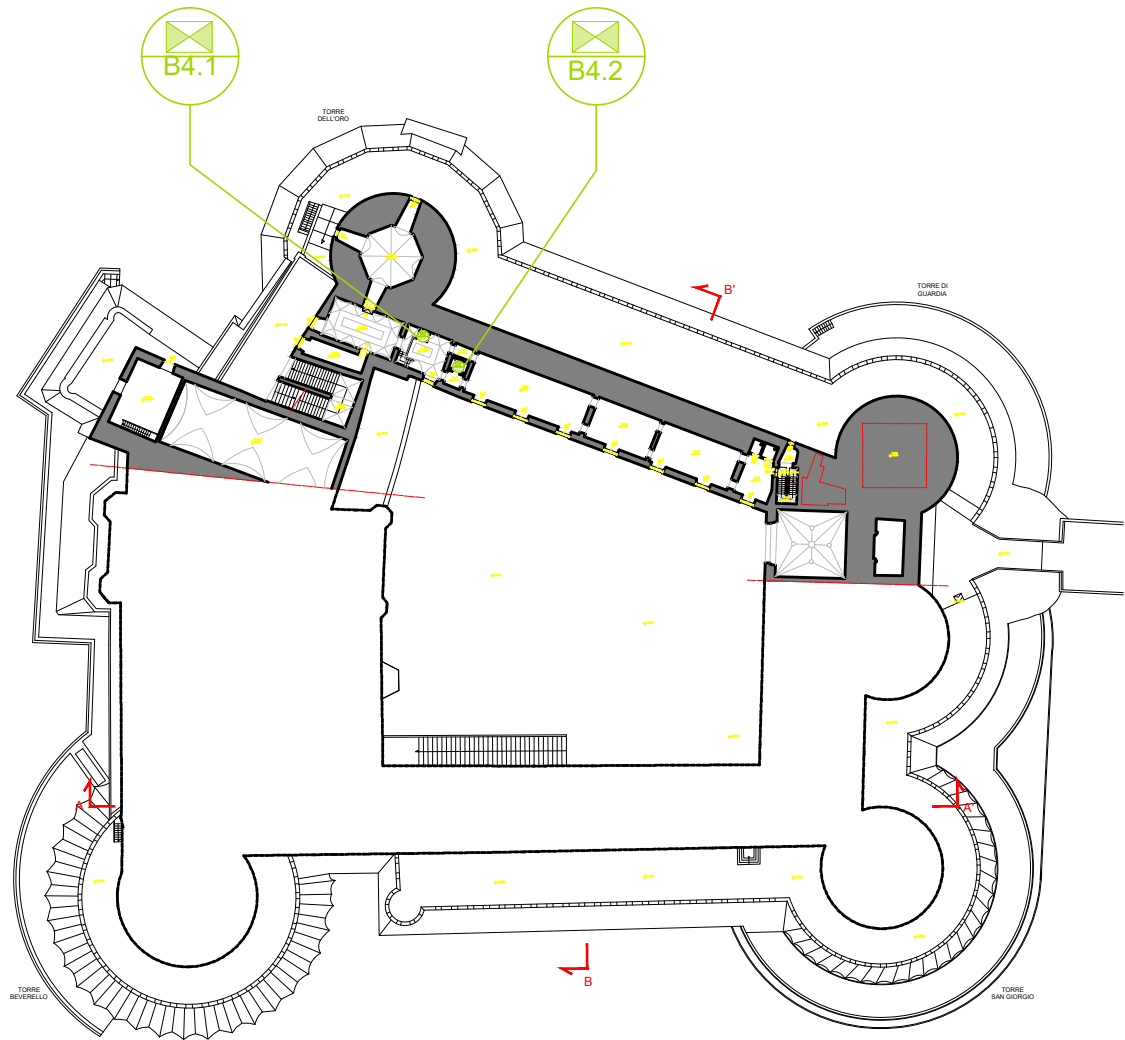

AMBIENTE:
Ingresso Museo Piano Secondo

PERCORSI INTERESSATI:
Percorso Museo civico e Torre dell'oro

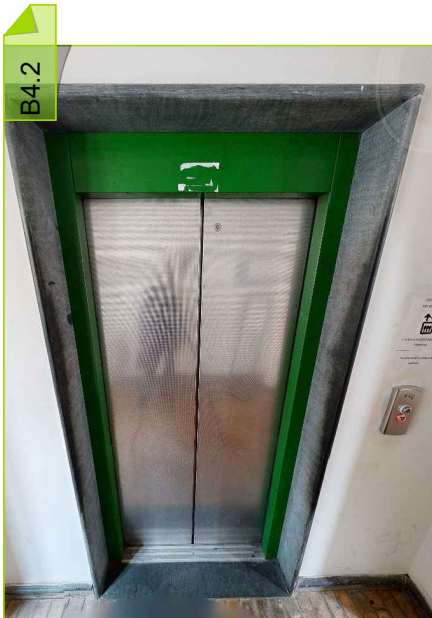

AMBIENTE:
Ingresso Museo Piano Secondo

PERCORSI INTERESSATI:
Percorso Museo civico e Torre dell'oro

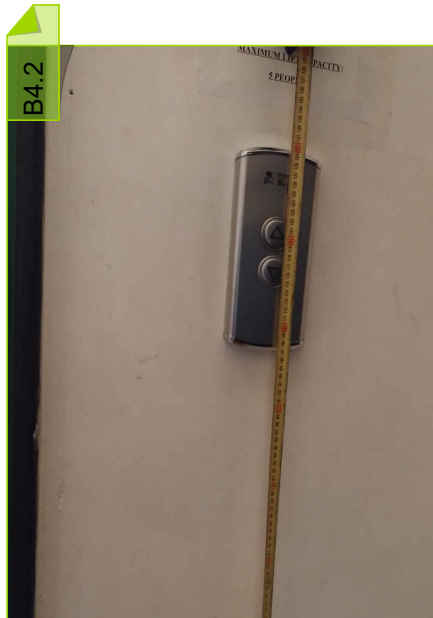

AMBIENTE:
Ingresso Museo Piano Secondo

PERCORSI INTERESSATI:
Percorso Museo civico e Torre dell'oro

DESCRIZIONE

La simbologia indicata in planimetria individua la presenza di un ascensore e/o piattaforma elevatrice non adeguata, non funzionante o da ripristinare al corretto utilizzo. Alcuni impianti elevatori presentano una difformità relativa all'altezza minima della pulsantiera sia in cabina che al piano, in altri casi non risultano comunque conformi. Gli impianti non risultano essere dotati di adeguata pulsantiera braille e sonora e dell'annuncio vocale del piano di fermata per un uso agevole da parte dei non vedenti. Gli impianti non sono dotati di dispositivi telefonici per non udenti che permettano di dialogare tramite display/schermo e della tastiera tra vano cabina e sala di emergenza.

TIPOLOGIA DI BARRIERA:

Architettonica: Dislivello, mancanza di autonomia nell'esperienza di visita del museo

TIPOLOGIA DI DISABILITÀ INTERESSATA:

- Motoria
- Sensoriale
- Cognitiva

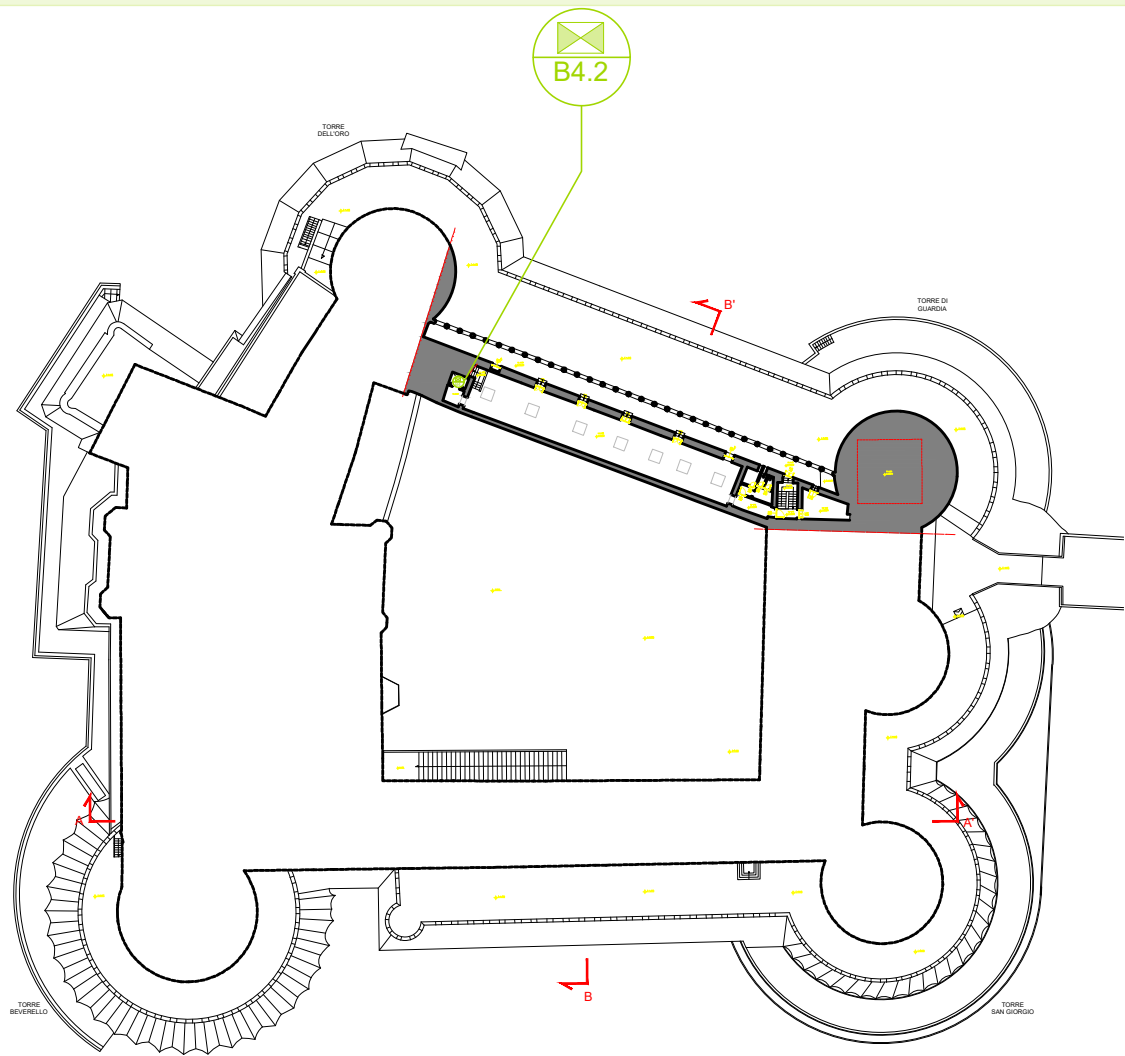

DESCRIZIONE

La simbologia indicata in planimetria individua la presenza di un ascensore e/o piattaforma elevatrice non adeguata, non funzionante o da ripristinare al corretto utilizzo. Alcuni impianti elevatori presentano una difformità relativa all'altezza minima della pulsantiera sia in cabina che al piano, in altri casi non risultano comunque conformi. Gli impianti non risultano essere dotati di adeguata pulsantiera braille e sonora e dell'annuncio vocale del piano di fermata per un uso agevole da parte dei non vedenti. Gli impianti non sono dotati di dispositivi telefonici per non udenti che permettano di dialogare tramite display/schermo e della tastiera tra vano cabina e sala di emergenza.

TIPOLOGIA DI BARRIERA:

Architettonica: Dislivello, mancanza di autonomia nell'esperienza di visita del museo

TIPOLOGIA DI DISABILITÀ INTERESSATA:

- Motoria
- Sensoriale
- Cognitiva

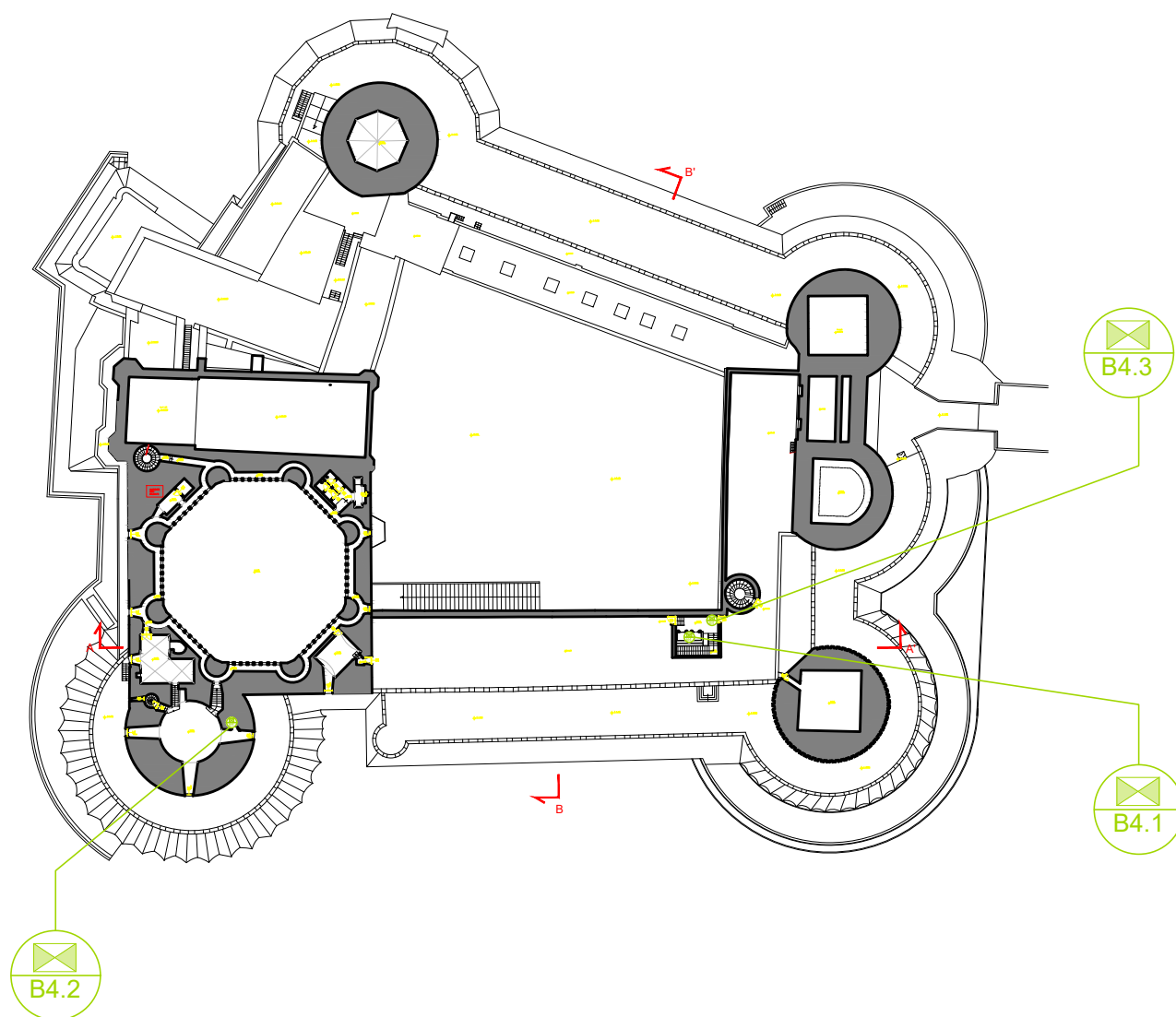

DESCRIZIONE

La simbologia indicata in planimetria individua la presenza di un ascensore e/o piattaforma elevatrice non adeguata, non funzionante o da ripristinare al corretto utilizzo. Alcuni impianti elevatori presentano una difformità relativa all'altezza minima della pulsantiera sia in cabina che al piano, in altri casi non risultano comunque conformi. Gli impianti non risultano essere dotati di adeguata di pulsantiera braille e sonora e dell'annuncio vocale del piano di fermata per un uso agevole da parte dei non vedenti. Gli impianti non sono dotati di dispositivi telefonici per non udenti che permettano di dialogare tramite display/schermo e della tastiera tra vano cabina e sala di emergenza.

TIPOLOGIA DI BARRIERA:

Architettonica: Dislivello, mancanza di autonomia nell'esperienza di visita del museo

TIPOLOGIA DI DISABILITÀ INTERESSATA:

Motoria
Sensoriale
Cognitiva

B4.1



AMBIENTE:
Ingresso Ascensori Corte
PERCORSI INTERESSATI:
Percorso Sala dei Baroni;
Percorso Torre Beverello e Matronei;
Percorso Terrazzo Copertura.

B4.2



AMBIENTE:
Ingresso Torre Beverello Piano Copertura
PERCORSI INTERESSATI:
Percorso Torre Beverello

B4.3

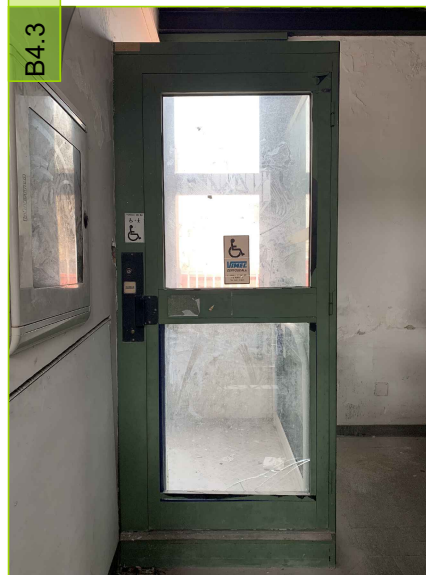

AMBIENTE:
Ingresso Torre Beverello Piano Copertura
PERCORSI INTERESSATI:
Percorso Sala dei Baroni;
Percorso Torre Beverello e Matronei;
Percorso Terrazzo Copertura.

B4.1

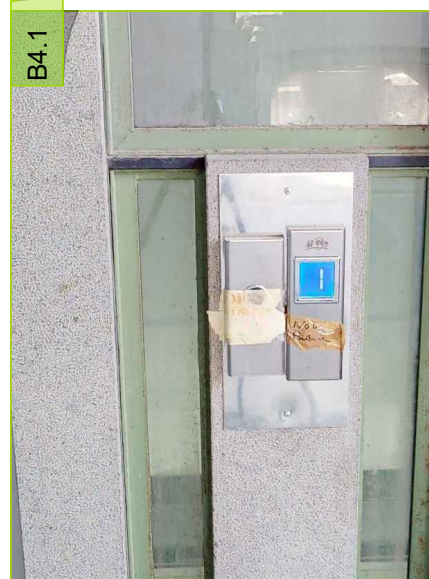

AMBIENTE:
Ingresso Ascensori Corte
PERCORSI INTERESSATI:
Percorso Sala dei Baroni;
Percorso Torre Beverello e Matronei;
Percorso Terrazzo Copertura.

B4.2



AMBIENTE:
Ingresso Torre Beverello Piano Copertura
PERCORSI INTERESSATI:
Percorso Torre Beverello

B4.3

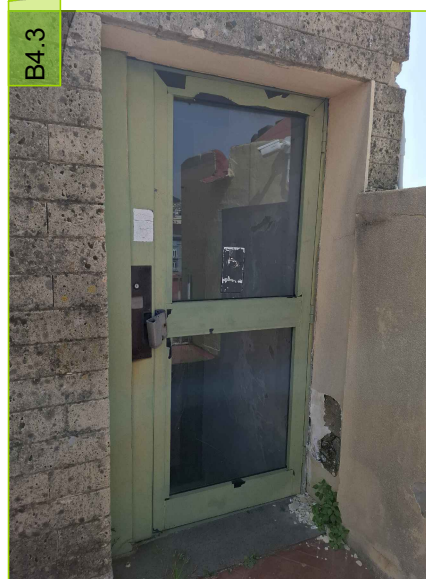

AMBIENTE:
Ingresso Torre Beverello Piano Copertura
PERCORSI INTERESSATI:
Percorso Sala dei Baroni;
Percorso Torre Beverello e Matronei;
Percorso Terrazzo Copertura.

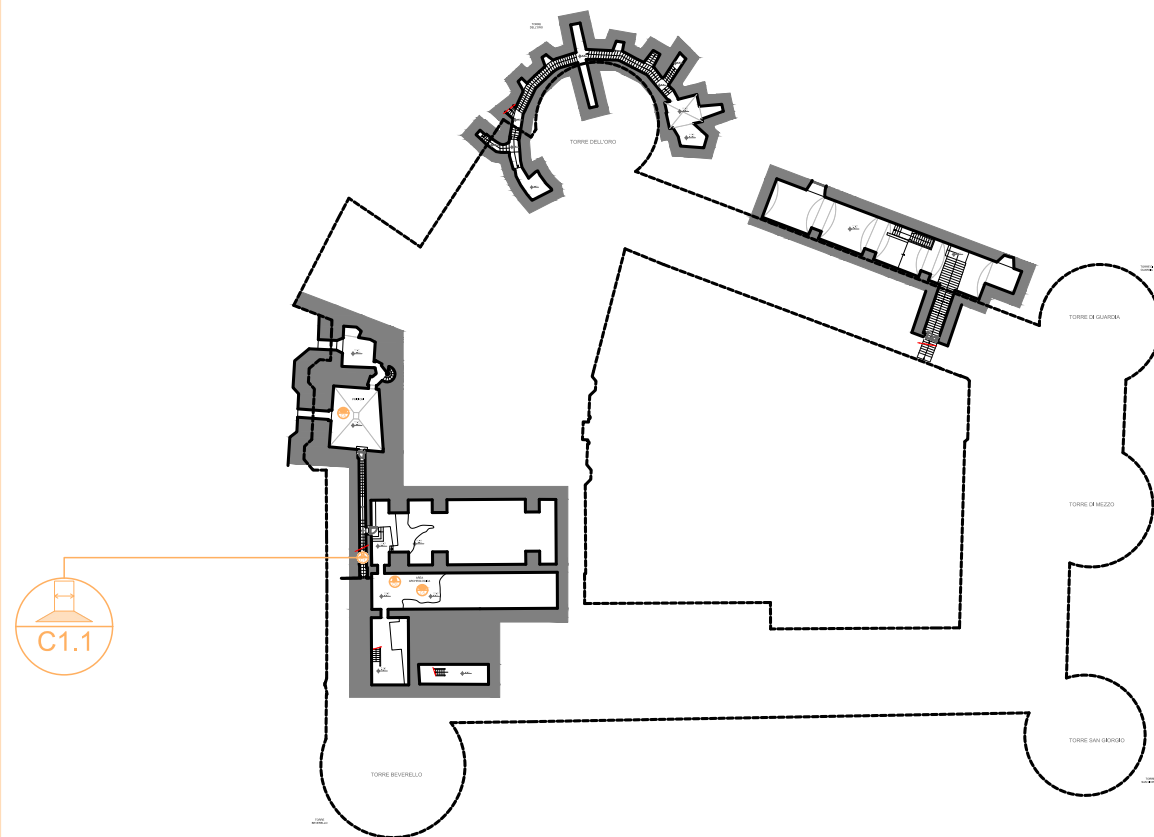

C1.1

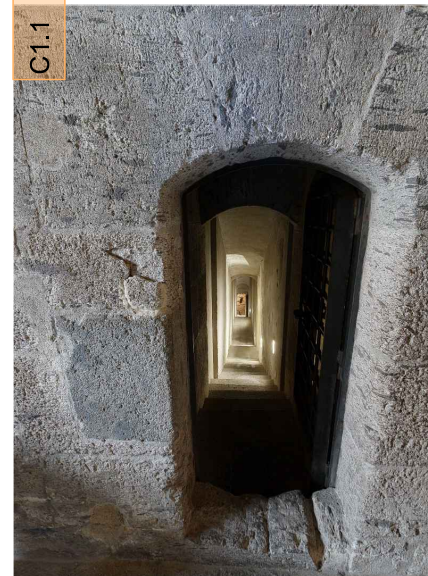

AMBIENTE:
Prigioni

PERCORSI INTERESSATI:
Percorso archeologico, prigioni e
Cammino di Ronda Beverello.

DESCRIZIONE

La simbologia indicata in planimetria individua una barriera fisica relativa al passaggio attraverso percorsi orizzontali aventi un'ampiezza non adeguata ed un andamento non continuo. La larghezza del corridoio e del passaggio non è tale da garantire il facile accesso alle unità ambientali da esso servite e in punti non eccessivamente distanti tra loro essere tale da consentire l'inversione di direzione ad una persona su sedia a ruote.

I corridoi o i percorsi presentano una larghezza minore di 90 cm, e non consentono il passaggio da parte di persona su sedia a ruote o con particolari ausili per il movimento.

TIPOLOGIA DI BARRIERA:

Architettonica: Ampiezza del percorso orizzontale

TIPOLOGIA DI DISABILITÀ INTERESSATA:

Motoria
Sensoriale
Cognitiva

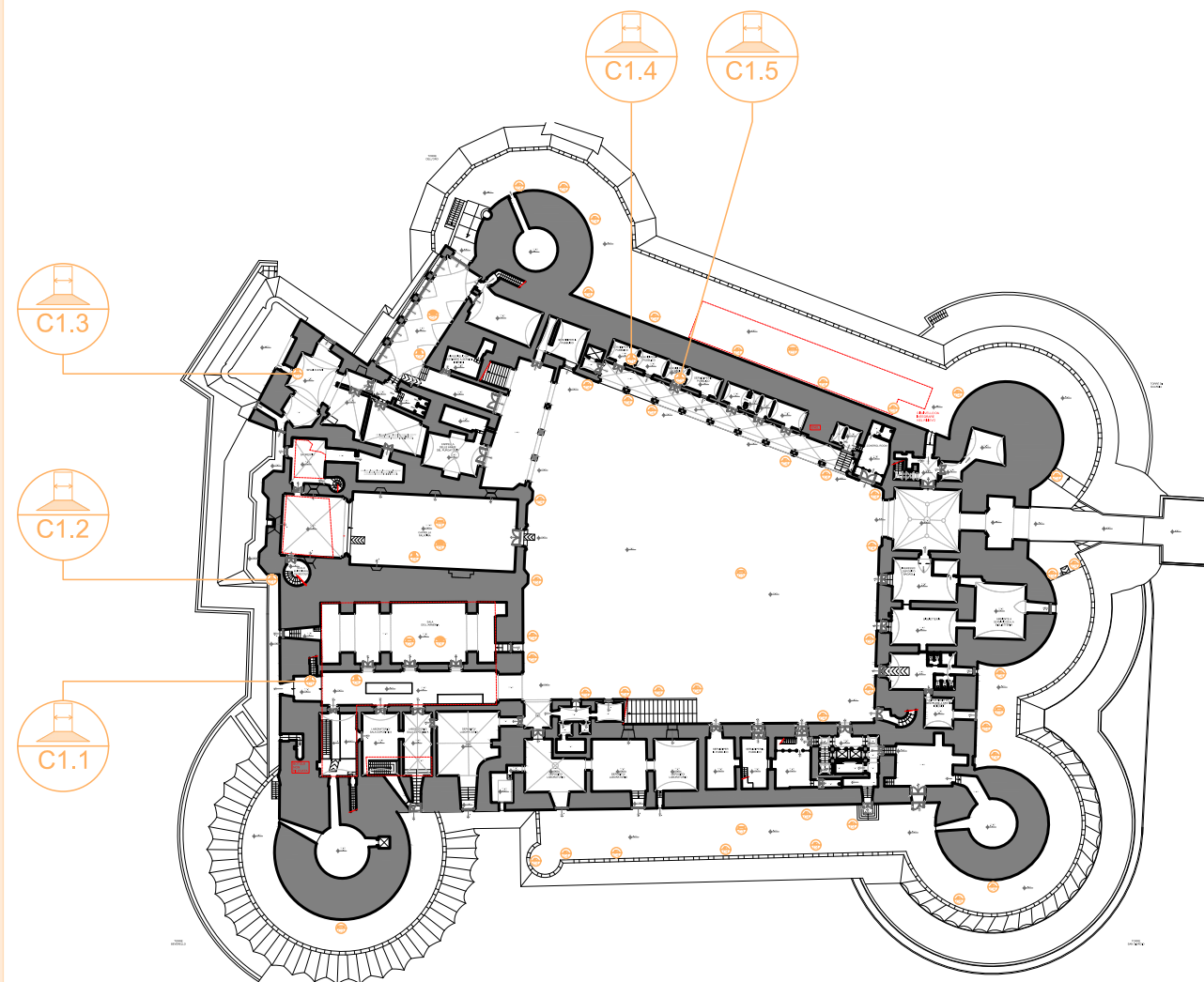

DESCRIZIONE

La simbologia indicata in planimetria individua una barriera fisica relativa al passaggio attraverso percorsi orizzontali aventi un'ampiezza non adeguata ed un andamento non continuo. La larghezza del corridoio e del passaggio non è tale da garantire il facile accesso alle unità ambientali da esso servite e in punti non eccessivamente distanti tra loro essere tale da consentire l'inversione di direzione ad una persona su sedia a ruote. I corridoi o i percorsi presentano una larghezza minore di 90 cm, e non consentono il passaggio da parte di persona su sedia a ruote o con particolari ausili per il movimento.

TIPOLOGIA DI BARRIERA:

Architettonica: Ampiezza del percorso orizzontale

TIPOLOGIA DI DISABILITÀ INTERESSATA:

Motoria
Sensoriale
Cognitiva

C1.1

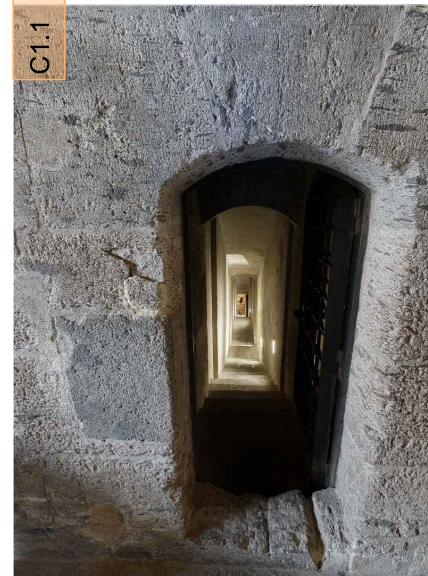

AMBIENTE:
Accesso alle prigioni
PERCORSI INTERESSATI:
Percorso archeologico, prigioni e Cammino di Ronda Beverello.

C1.2



AMBIENTE:
Camminamento antistante Cappella
PERCORSI INTERESSATI:
Percorso Museo Civico e Torre dell'Oro;
Percorso archeologico, prigioni e Cammino di Ronda Beverello.

C1.3



AMBIENTE:
Terrazza spazi eventi
PERCORSI INTERESSATI:
Percorso Loggia grande, spazi eventi e Cammino di ronda Oro/Guardia.

C1.4

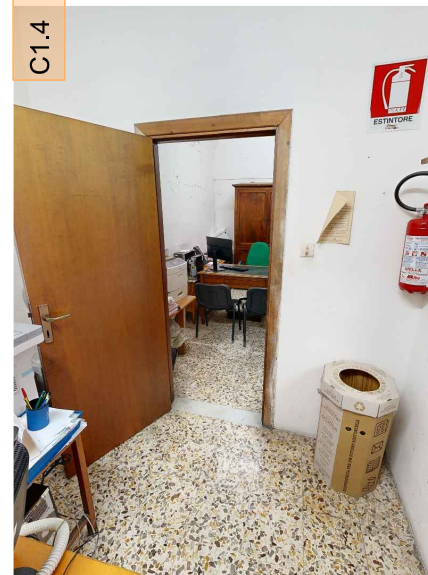

AMBIENTE:
Spazi adibiti a servizi per il pubblico
PERCORSI INTERESSATI:

C1.5



AMBIENTE:
Spazi adibiti a servizi per il pubblico
PERCORSI INTERESSATI:

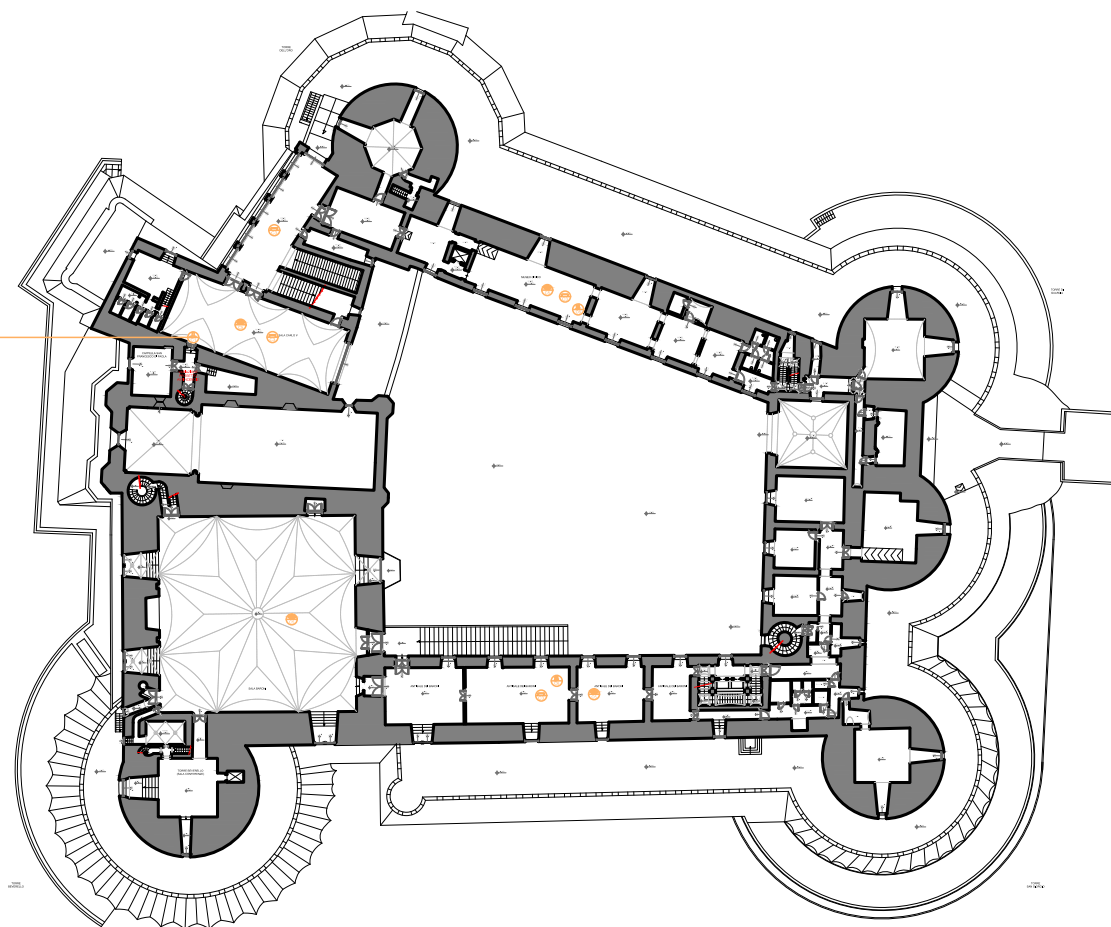

C1.1



AMBIENTE:
Accesso Cappella S. Francesco Di Paola

PERCORSI INTERESSATI:
Percorso Museo Civico e Torre dell'Oro.

DESCRIZIONE

La simbologia indicata in planimetria individua una barriera fisica relativa al passaggio attraverso percorsi orizzontali aventi un'ampiezza non adeguata ed un andamento non continuo. La larghezza del corridoio e del passaggio non è tale da garantire il facile accesso alle unità ambientali da esso servite e in punti non eccessivamente distanti tra loro essere tale da consentire l'inversione di direzione ad una persona su sedia a ruote.

I corridoi o i percorsi presentano una larghezza minore di 90 cm, e non consentono il passaggio da parte di persona su sedia a ruote o con particolari ausili per il movimento.

TIPOLOGIA DI BARRIERA:

Architettonica: Ampiezza del percorso orizzontale

TIPOLOGIA DI DISABILITÀ INTERESSATA:

Motoria
Sensoriale
Cognitiva

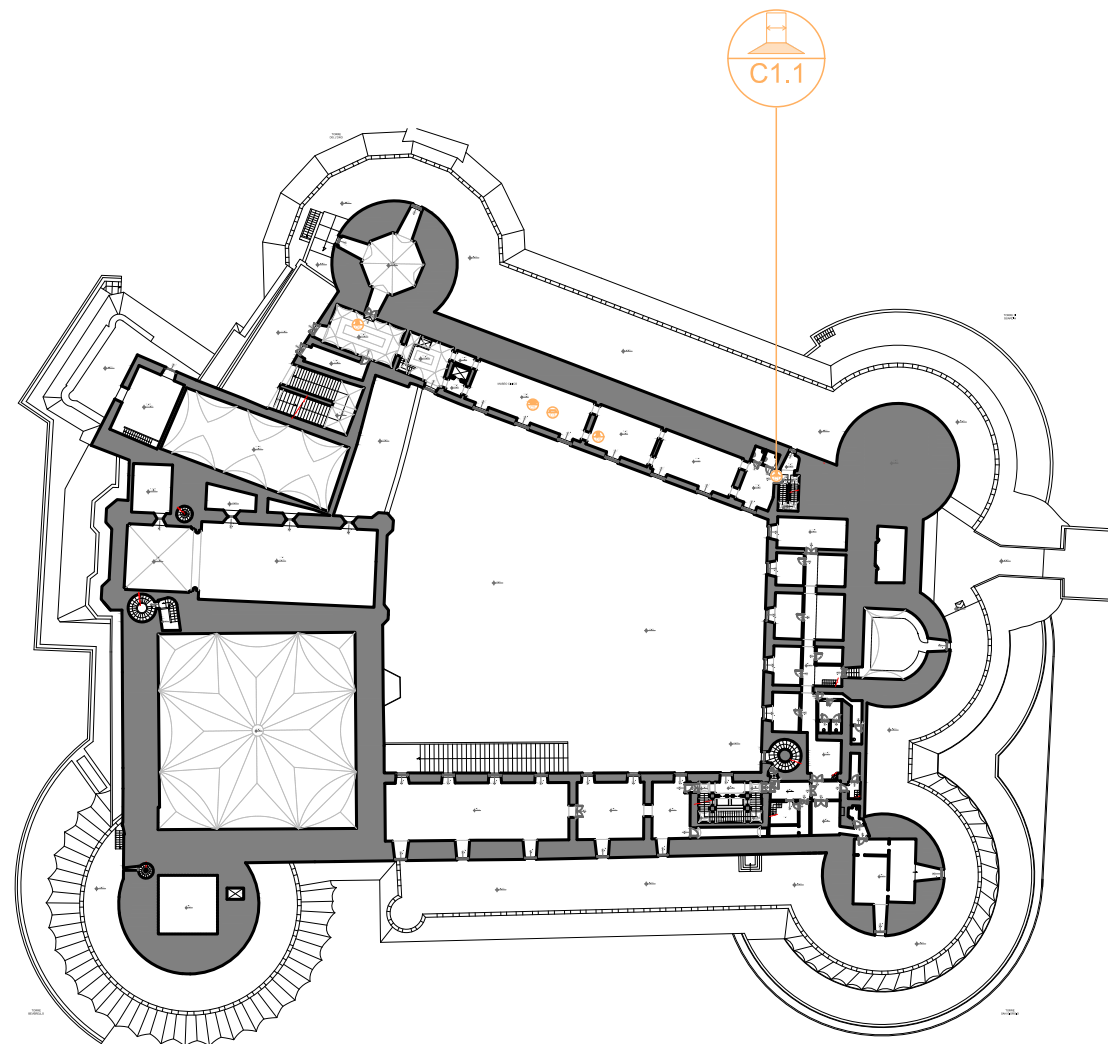

AMBIENTE:
Via di esodo Museo civico

PERCORSI INTERESSATI:
Percorso Museo Civico e Torre dell'Oro.

DESCRIZIONE

La simbologia indicata in planimetria individua una barriera fisica relativa al passaggio attraverso percorsi orizzontali aventi un'ampiezza non adeguata ed un andamento non continuo. La larghezza del corridoio e del passaggio non è tale da garantire il facile accesso alle unità ambientali da esso servite e in punti non eccessivamente distanti tra loro essere tale da consentire l'inversione di direzione ad una persona su sedia a ruote. I corridoi o i percorsi presentano una larghezza minore di 90 cm, e non consentono il passaggio da parte di persona su sedia a ruote o con particolari ausili per il movimento.

TIPOLOGIA DI BARRIERA:

Architettonica: Ampiezza del percorso orizzontale

TIPOLOGIA DI DISABILITÀ INTERESSATA:

Motoria
Sensoriale
Cognitiva

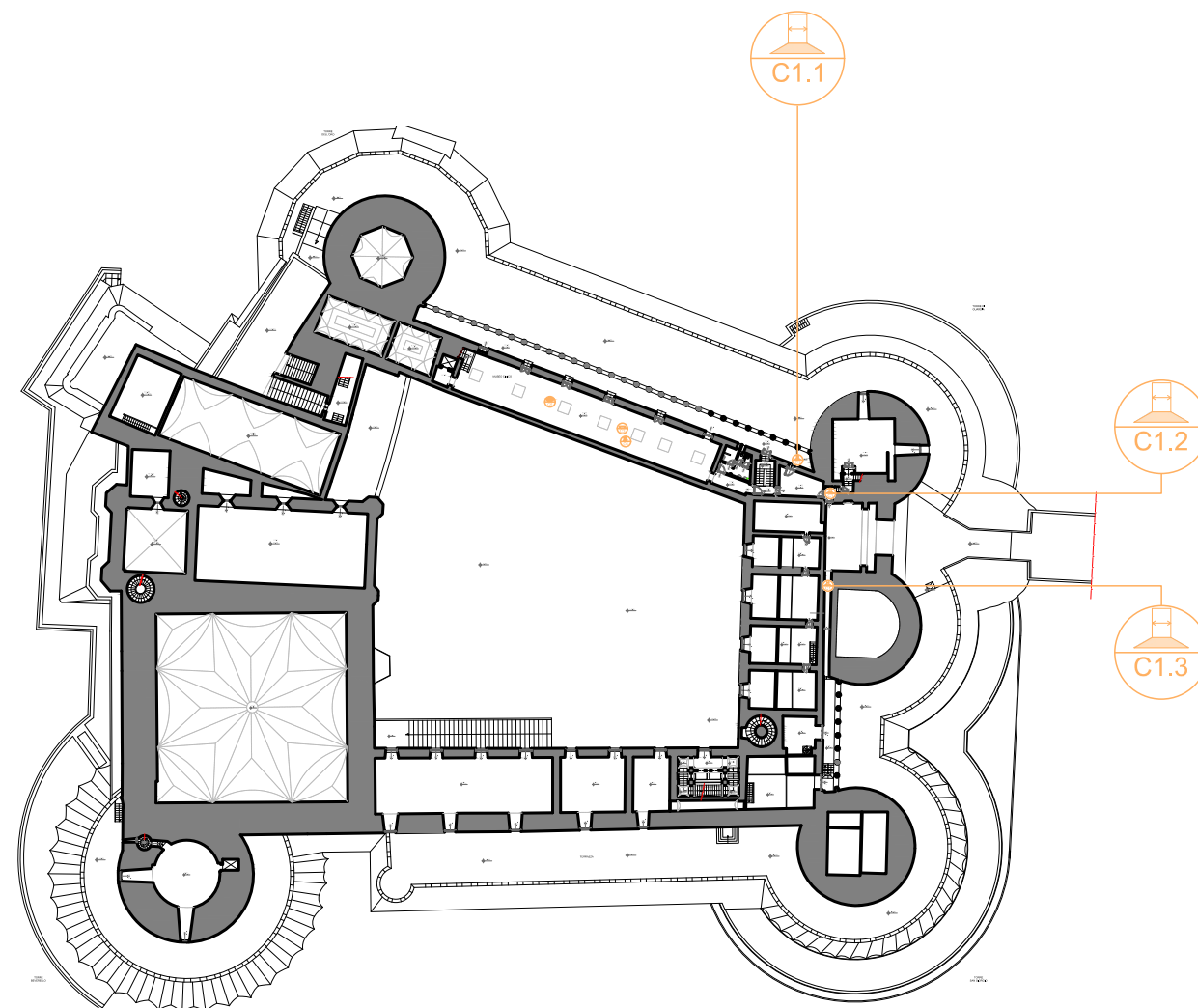

C1.1
AMBIENTE:
 Loggiato Museo civico
PERCORSI INTERESSATI:
 Percorso Museo Civico e Torre dell'Oro.

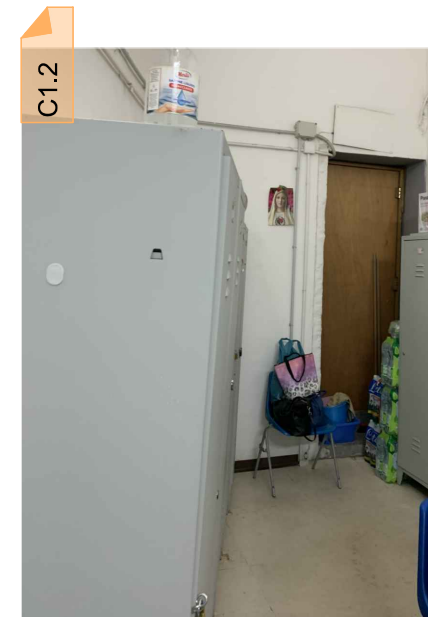

C1.2
AMBIENTE:
 Affaccio sul portale di ingresso
PERCORSI INTERESSATI:
 Percorso Museo Civico e Torre dell'Oro.

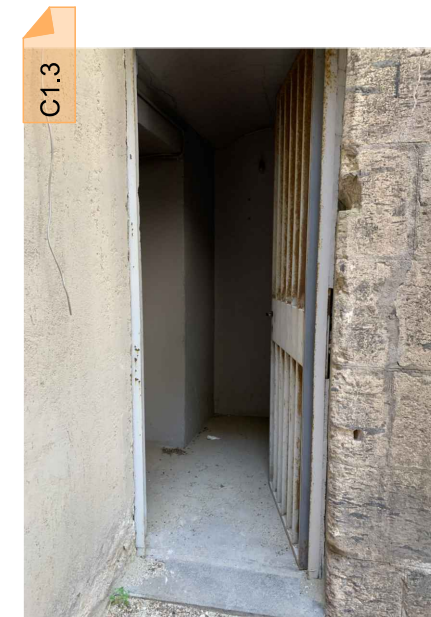

C1.3
AMBIENTE:
 Affaccio sul portale di ingresso
PERCORSI INTERESSATI:
 Percorso Museo Civico e Torre dell'Oro.

DESCRIZIONE

La simbologia indicata in planimetria individua una barriera fisica relativa al passaggio attraverso percorsi orizzontali aventi un'ampiezza non adeguata ed un andamento non continuo. La larghezza del corridoio e del passaggio non è tale da garantire il facile accesso alle unità ambientali da esso servite e in punti non eccessivamente distanti tra loro essere tale da consentire l'inversione di direzione ad una persona su sedia a ruote. I corridoi o i percorsi presentano una larghezza minore di 90 cm, e non consentono il passaggio da parte di persona su sedia a ruote o con particolari ausili per il movimento.

TIPOLOGIA DI BARRIERA:

Architettonica: Ampiezza del percorso orizzontale

TIPOLOGIA DI DISABILITÀ INTERESSATA:

Motoria
 Sensoriale
 Cognitiva

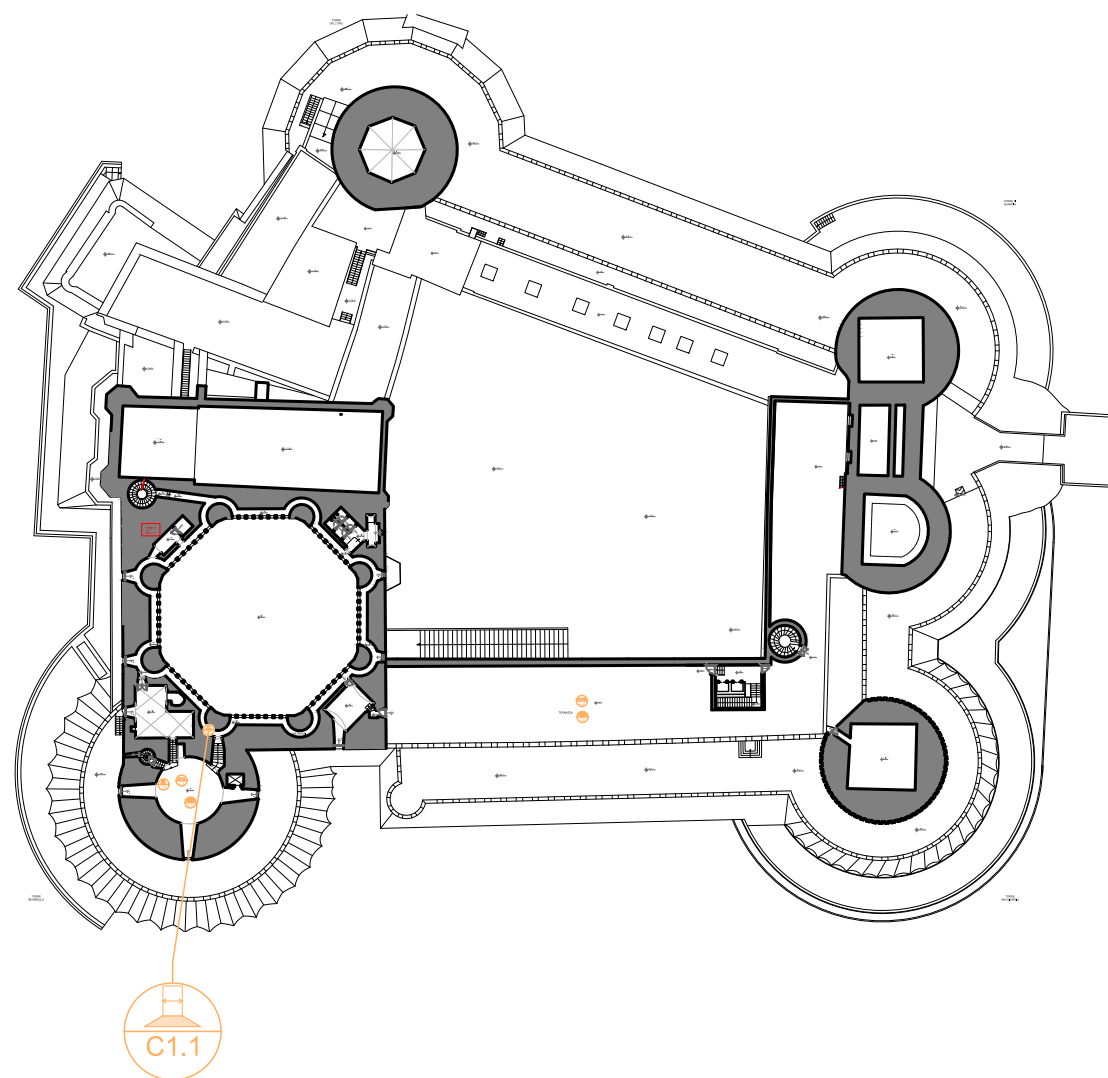

C1.1

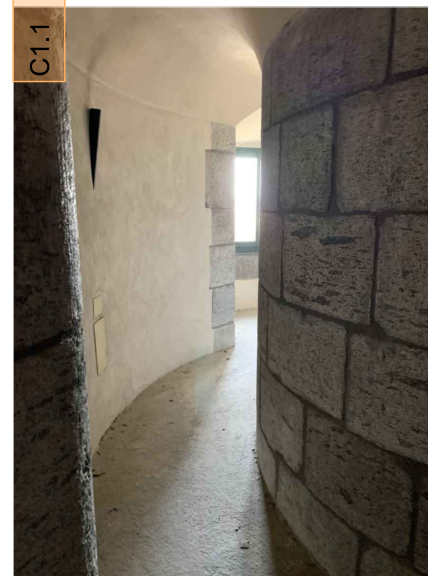

AMBIENTE:
Matronei sala dei Baroni

PERCORSI INTERESSATI:
Percorso Torre Beverello e Matronei.

DESCRIZIONE

La simbologia indicata in planimetria individua una barriera fisica relativa al passaggio attraverso percorsi orizzontali aventi un'ampiezza non adeguata ed un andamento non continuo. La larghezza del corridoio e del passaggio non è tale da garantire il facile accesso alle unità ambientali da esso servite e in punti non eccessivamente distanti tra loro essere tale da consentire l'inversione di direzione ad una persona su sedia a ruote.

I corridoi o i percorsi presentano una larghezza minore di 90 cm, e non consentono il passaggio da parte di persona su sedia a ruote o con particolari ausili per il movimento.

TIPOLOGIA DI BARRIERA:

Architettonica: Ampiezza del percorso orizzontale

TIPOLOGIA DI DISABILITÀ INTERESSATA:

Motoria
Sensoriale
Cognitiva

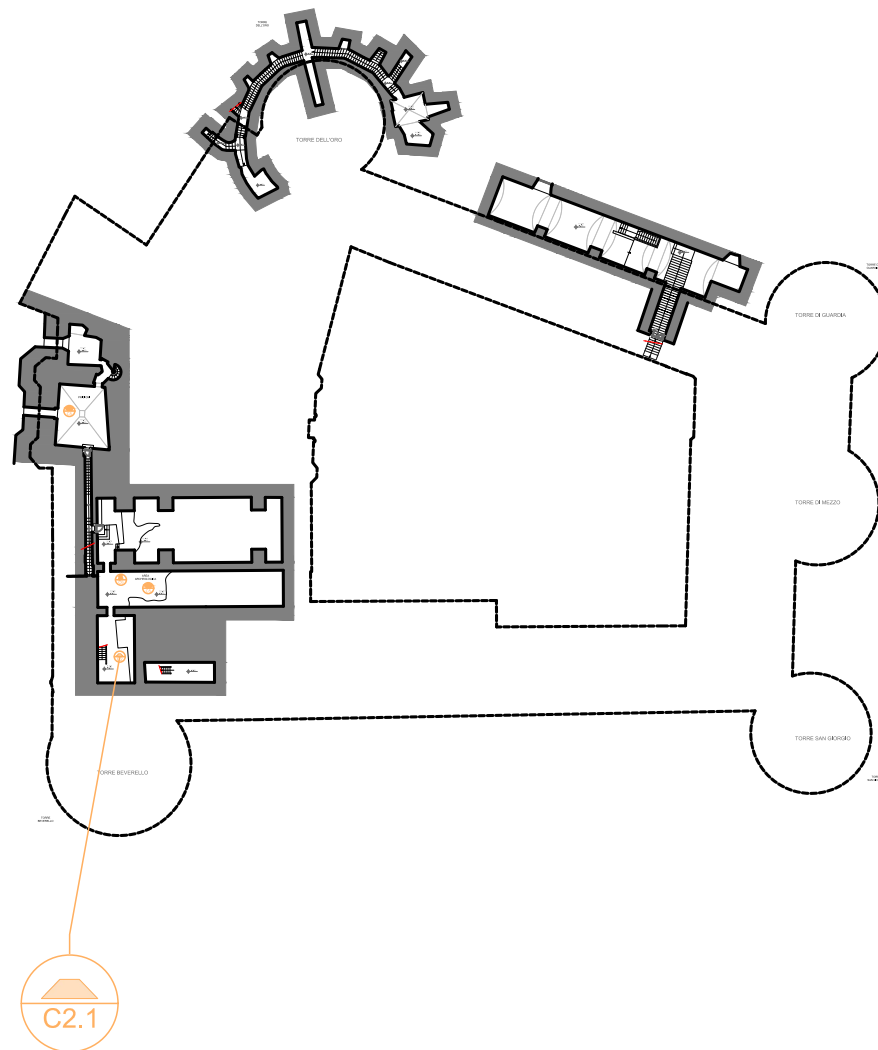

C2.1

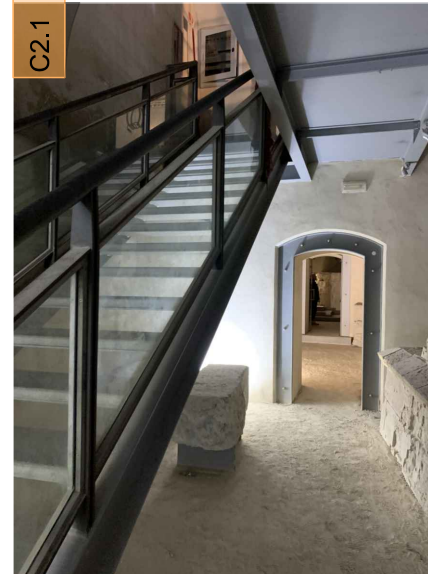

AMBIENTE:
Area archologica

PERCORSI INTERESSATI:
Percorso archeologico, prigioni e
Cammino di Ronda Beverello.

DESCRIZIONE

La simbologia indicata in planimetria individua una barriera fisica relativa al passaggio attraverso percorsi orizzontali aventi una pavimentazione non adeguata, in quanto non mantenuta e disconnessa. Nella maggior parte dei casi la pavimentazione in questione è un basolato in pietra vesuviana di elevato pregio storico artistico. La pavimentazione, oltre a presentare una superficie disconnessa, presenta inoltre, nel caso dei camminamenti esterni, una folta vegetazione infestante e l'utilizzo di grigliati non idonei al transito di una persona su sedia a ruote o di un passeggino. Inoltre alcun dislivello, in molti casi superiore ai 2,5 cm, risulta segnalato. Per il piano sotterraneo la barriera è relativa alla mancanza di uno strato di finitura in quanto la pavimentazione è costituita appunto dalla superficie dello scavo.

TIPOLOGIA DI BARRIERA:

Architettonica e senso-percettiva: Finitura del percorso orizzontale

TIPOLOGIA DI DISABILITÀ INTERESSATA:

Motoria
Sensoriale
Cognitiva

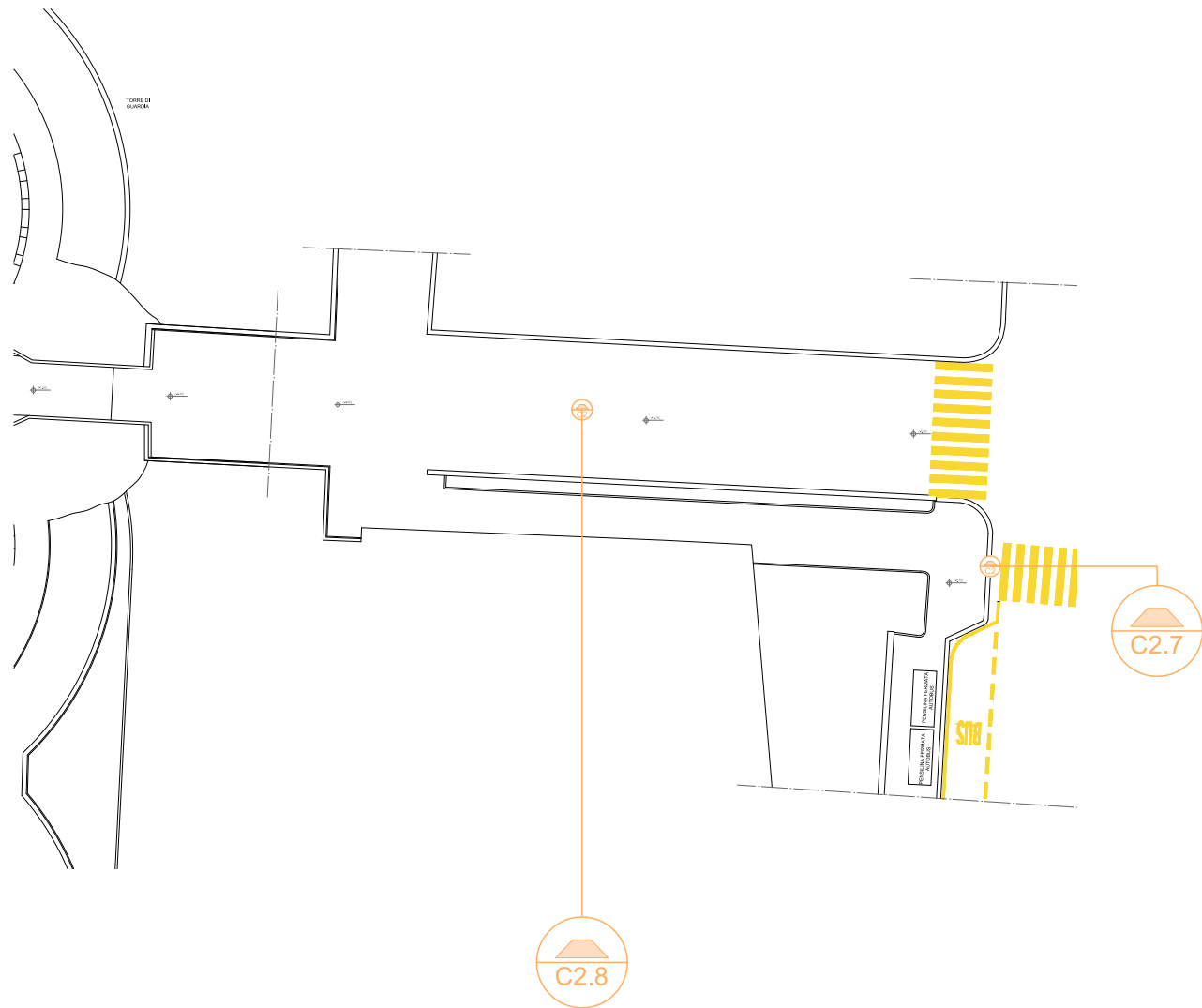

AMBIENTE:
Viale di ingresso

PERCORSI INTERESSATI:
Ingresso e corte;
Percorso Museo Civico e Torre dell'Oro;
Percorso archeologico, prigioni e Cammino di Ronda Beverello;
Percorso Cappella Palatina e Anime del Purgatorio;
Percorso Sala dei Baroni;
Percorso Torre Beverello e Matronei;
Percorso Loggia grande, spazi eventi e Cammino di ronda Oro/Guardia;
Percorso Cammino di Ronda Sud;
Percorso Terrazzo Copertura.

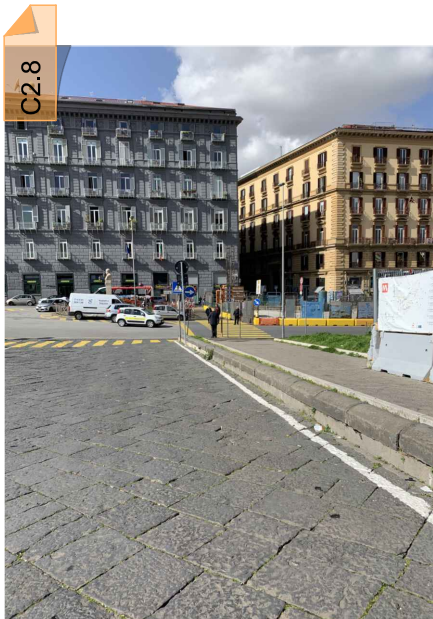

AMBIENTE:
Viale di ingresso

PERCORSI INTERESSATI:
Ingresso e corte;
Percorso Museo Civico e Torre dell'Oro;
Percorso archeologico, prigioni e Cammino di Ronda Beverello;
Percorso Cappella Palatina e Anime del Purgatorio;
Percorso Sala dei Baroni;
Percorso Torre Beverello e Matronei;
Percorso Loggia grande, spazi eventi e Cammino di ronda Oro/Guardia;
Percorso Cammino di Ronda Sud;
Percorso Terrazzo Copertura.

DESCRIZIONE

La simbologia indicata in planimetria individua una barriera fisica relativa al passaggio attraverso percorsi orizzontali aventi una pavimentazione non adeguata, in quanto non mantenuta e disconnessa. Nella maggior parte dei casi la pavimentazione in questione è un basolato in pietra vesuviana di elevato pregio storico artistico. La pavimentazione, oltre a presentare una superficie disconnessa, presenta inoltre, nel caso dei camminamenti esterni, una folta vegetazione infestante e l'utilizzo di grigliati non idonei al transito di una persona su sedia a ruote o di un passeggiino. Inoltre alcun dislivello, in molti casi superiore ai 2,5 cm, risulta segnalato.

TIPOLOGIA DI BARRIERA:

Architettonica e senso-percettiva: Finitura del percorso orizzontale

TIPOLOGIA DI DISABILITÀ INTERESSATA:

Motoria
Sensoriale
Cognitiva

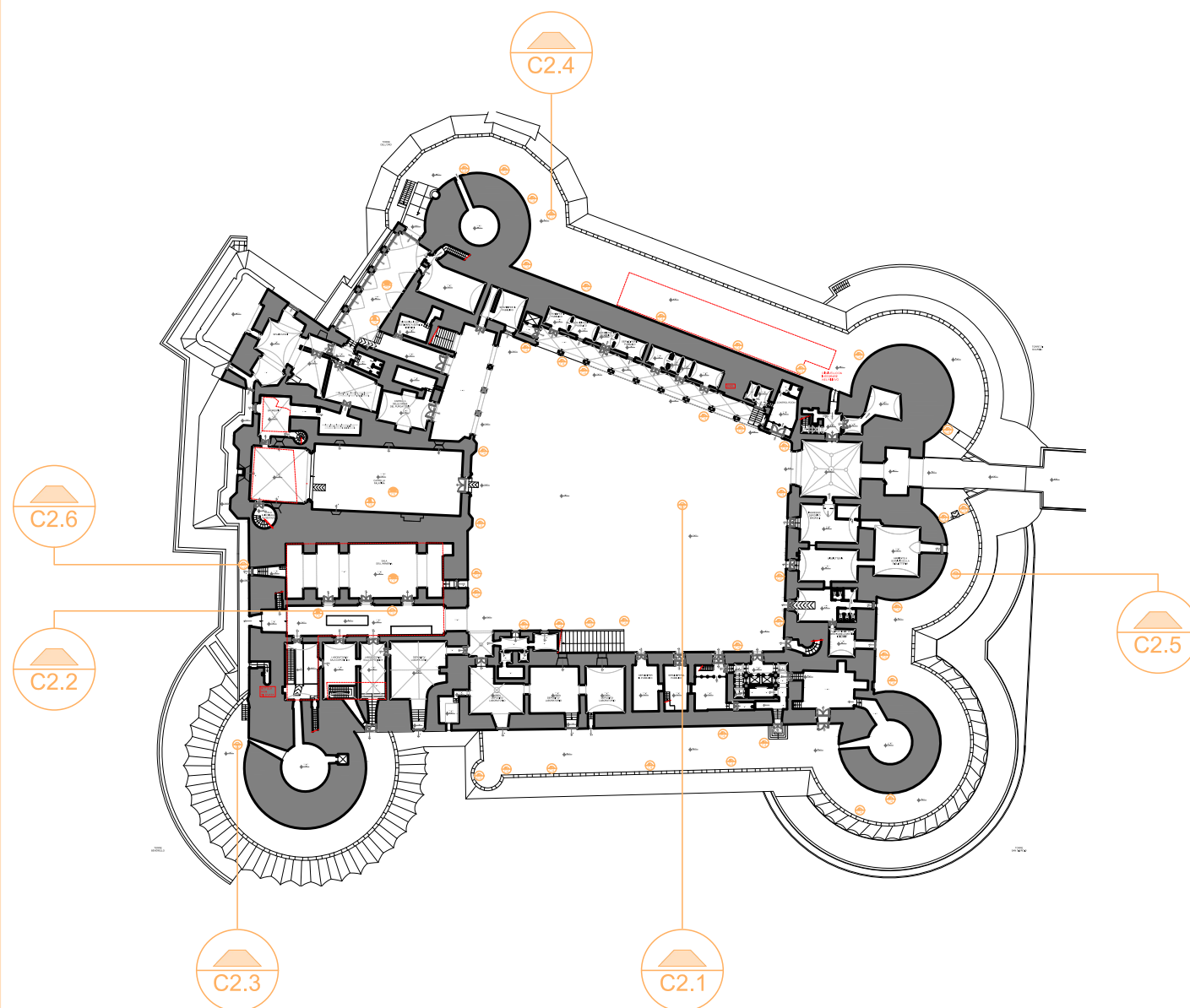

DESCRIZIONE

La simbologia indicata in planimetria individua una barriera fisica relativa al passaggio attraverso percorsi orizzontali aventi una pavimentazione non adeguata, in quanto non mantenuta e disconnessa. Nella maggior parte dei casi la pavimentazione in questione è un basolato in pietra vesuviana di elevato pregio storico artistico. La pavimentazione, oltre a presentare una superficie disconnessa, presenta inoltre, nel caso dei camminamenti esterni, una folta vegetazione infestante e l'utilizzo di grigliati non idonei al transito di una persona su sedia a ruote o di un passeggiatore. Inoltre alcun dislivello, in molti casi superiore ai 2,5 cm, risulta segnalato.

TIPOLOGIA DI BARRIERA:

Architettonica e senso-percettiva: Finitura del percorso orizzontale

TIPOLOGIA DI DISABILITÀ INTERESSATA:

Motoria
Sensoriale
Cognitiva

C2.1

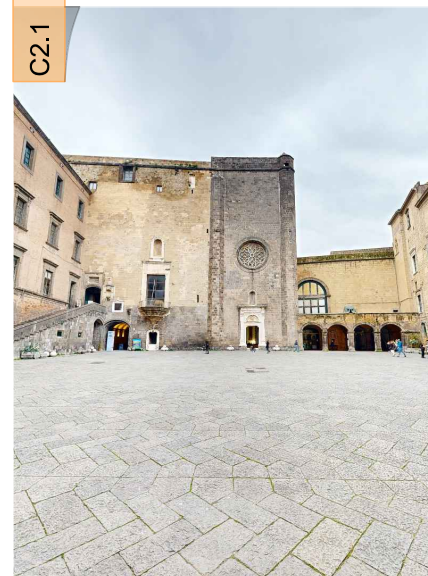

AMBIENTE:
Ingresso/corte

PERCORSI INTERESSATI:
Ingresso e corte;
Percorso Museo Civico e Torre dell'Oro;
Percorso archeologico, prigioni e
Cammino di Ronda Beverello
Percorso Cappella Palatina e Anime del
Purgatorio;
Percorso Sala dei Baroni;
Percorso Torre Beverello e Matronei;
Percorso Loggia grande, spazi eventi e
Cammino di ronda Oro/Guardia;
Percorso Cammino di Ronda Sud;
Percorso Terrazzo Copertura.

C2.2

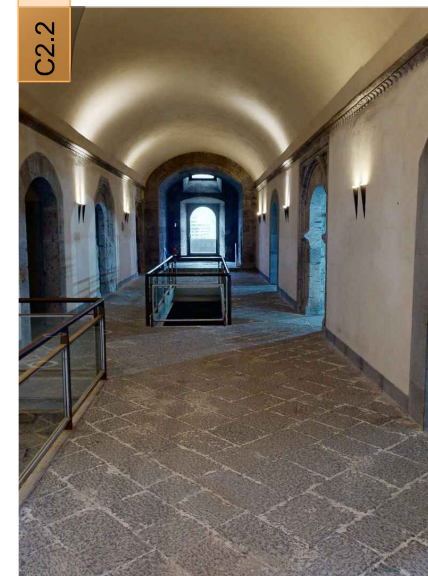

AMBIENTE:
Corridoio annesso Sala dell'Armeria

PERCORSI INTERESSATI:
Percorso archeologico, prigioni e
Cammino di Ronda Beverello.

C2.3



AMBIENTE:
Cammino di ronda Beverello

PERCORSI INTERESSATI:
Percorso archeologico, prigioni e
Cammino di Ronda Beverello.

C2.4

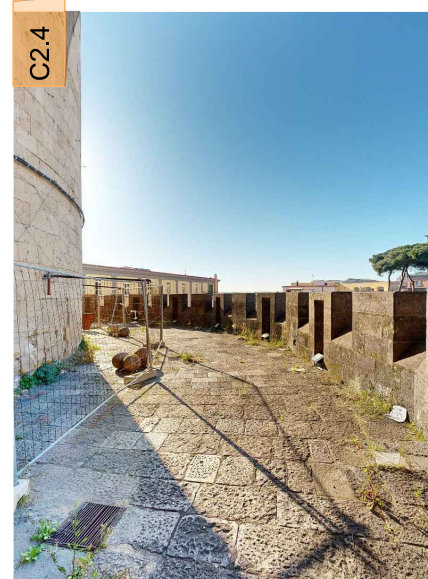

AMBIENTE:
Cammino di ronda Oro/Guardia

PERCORSI INTERESSATI:
Percorso Loggia grande, spazi eventi e
Cammino di ronda Oro/Guardia.

C2.5

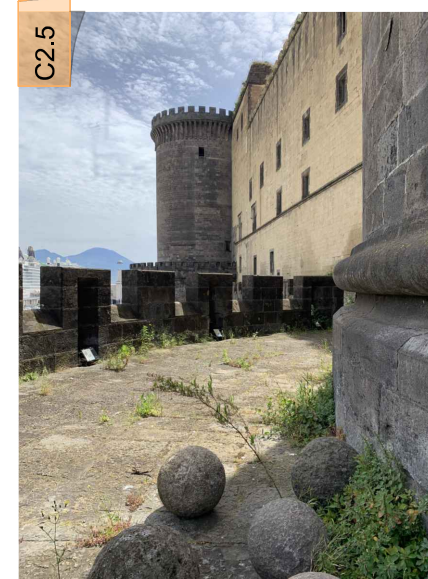

AMBIENTE:
Cammino di ronda Sud

PERCORSI INTERESSATI:
Percorso Cammino di Ronda Sud.

C2.6

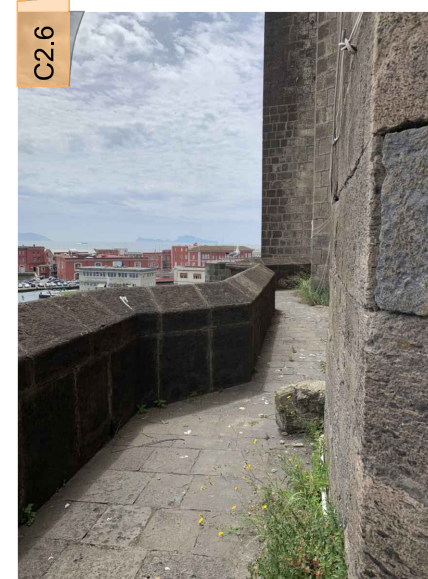

AMBIENTE:
Camminamento antistante Cappella

PERCORSI INTERESSATI:
Percorso archeologico, prigioni e
Cammino di Ronda Beverello.

DESCRIZIONE

La simbologia indicata nelle planimetrie individua eventuali criticità relative ai tempi di attesa dovuti al formarsi di file per intensa affluenza del pubblico o a momenti di riposo durante la visita dovuti alla lunghezza dei percorsi di visita e dunque alle distanze da percorrere. La mancanza di spazi di riposo e di sedute dedicate alla fruizione di visite virtuali incide dunque anche sulla qualità della visita.

TIPOLOGIA DI BARRIERA:

Architettonica: Visitabilità del percorso orizzontale

TIPOLOGIA DI DISABILITÀ INTERESSATA:

Motoria
Sensoriale
Cognitiva

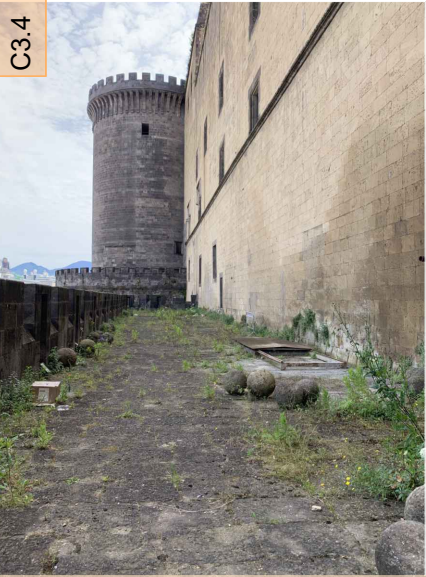

AMBIENTE:
Cammino di ronda sud
PERCORSI INTERESSATI:
Percorso Cammino di Ronda Sud.



AMBIENTE:
Cammino di ronda Oro/Guardia
PERCORSI INTERESSATI:
Percorso Loggia grande, spazi eventi e Cammino di ronda Oro/Guardia.

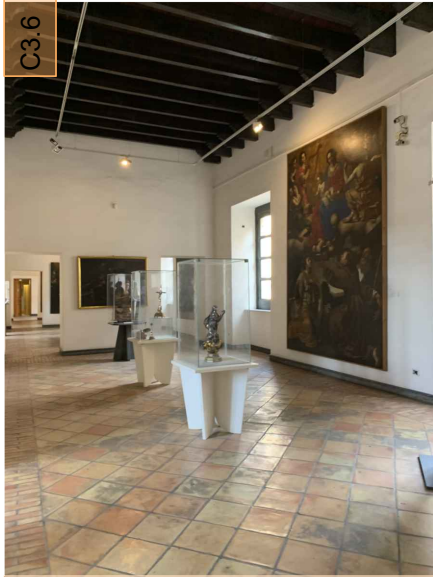

AMBIENTE:
Museo civico piano primo
PERCORSI INTERESSATI:
Percorso Museo Civico e Torre dell'Oro.



AMBIENTE:
Museo civico piano terzo
PERCORSI INTERESSATI:
Percorso Museo Civico e Torre dell'Oro.

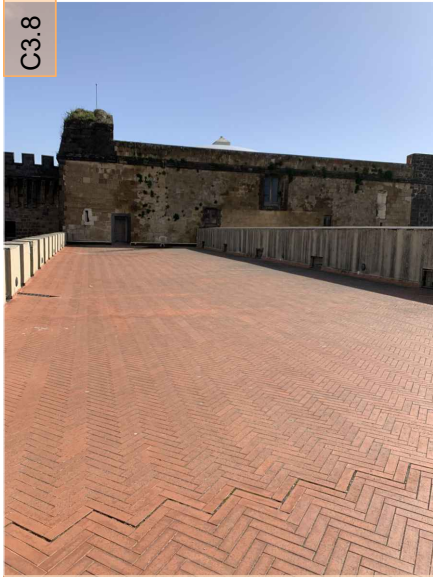

AMBIENTE:
Terrazza piano coperture
PERCORSI INTERESSATI:
Percorso Terrazzo Copertura.



AMBIENTE:
Viale di ingresso
PERCORSI INTERESSATI:
Ingresso e corte;
Percorso Museo Civico e Torre dell'Oro;
Percorso archeologico, prigionieri e Cammino di Ronda Beverello;
Percorso Cappella Palatina e Anime del Purgatorio;
Percorso Sala dei Baroni;
Percorso Torre Beverello e Matronei;
Percorso Loggia grande, spazi eventi e Cammino di ronda Oro/Guardia;
Percorso Cammino di Ronda Sud;
Percorso Terrazzo Copertura.



AMBIENTE:
Corte
PERCORSI INTERESSATI:
Ingresso e corte;
Percorso Museo Civico e Torre dell'Oro;
Percorso archeologico, prigionieri e Cammino di Ronda Beverello
Percorso Cappella Palatina e Anime del Purgatorio;
Percorso Sala dei Baroni;
Percorso Torre Beverello e Matronei;
Percorso Loggia grande, spazi eventi e Cammino di ronda Oro/Guardia;
Percorso Cammino di Ronda Sud;
Percorso Terrazzo Copertura.



AMBIENTE:
Cappella Palatina
PERCORSI INTERESSATI:
Percorso Cappella Palatina e Anime del Purgatorio.

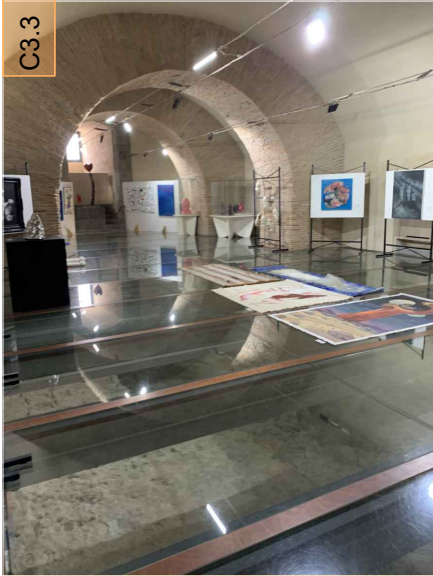

AMBIENTE:
Sala dell'Armeria
PERCORSI INTERESSATI:
Percorso archeologico, prigionieri e Cammino di Ronda Beverello.

DESCRIZIONE

La simbologia indicata nelle planimetrie individua le barriere fisiche dovute alla presenza di ostacoli non segnalati lungo i percorsi di visita. Tali ostacoli sono costituiti dalla presenza di palle di cannone in pietra poste negli ambienti esterni, quali corte e cammini di ronda, e dalla presenza di botole o gradini non segnalati.

TIPOLOGIA DI BARRIERA:

Architettonica e senso-percettiva: Visitabilità del percorso orizzontale

TIPOLOGIA DI DISABILITÀ INTERESSATA:

Sensoriale
Cognitiva

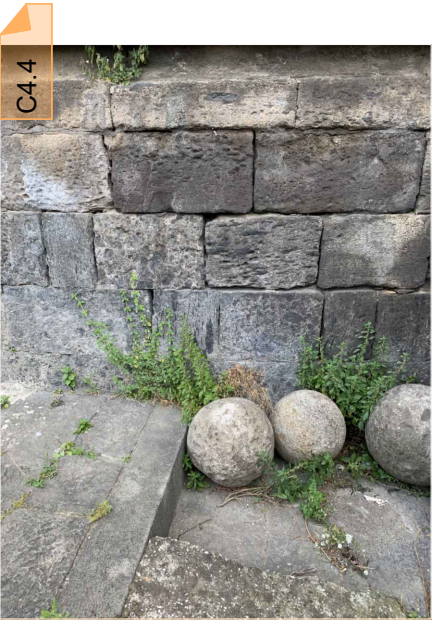

AMBIENTE:
Cammino di ronda sud

PERCORSI INTERESSATI:
Percorso Cammino di Ronda Sud.

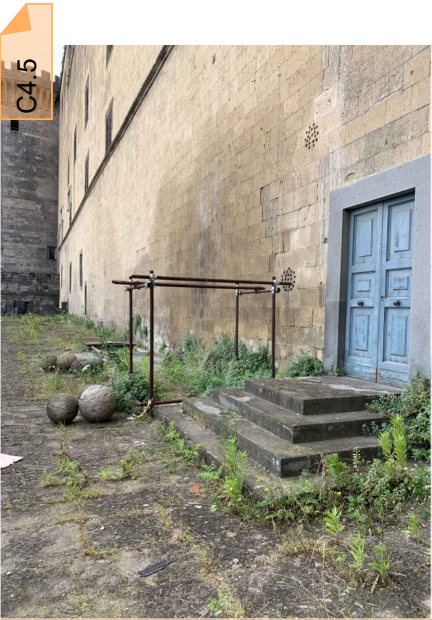

AMBIENTE:
Cammino di ronda sud

PERCORSI INTERESSATI:
Percorso Cammino di Ronda Sud.

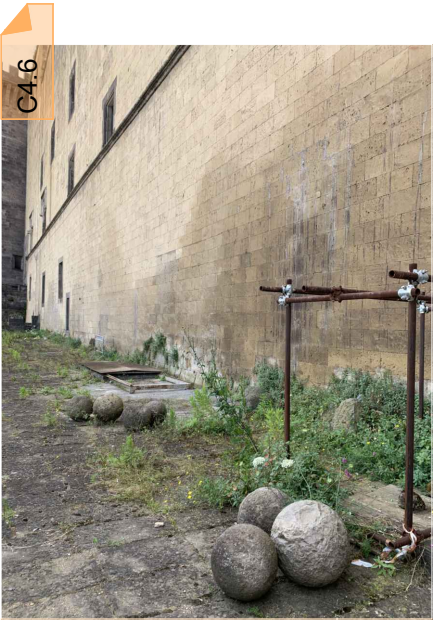

AMBIENTE:
Cammino di ronda sud

PERCORSI INTERESSATI:
Percorso Cammino di Ronda Sud.



AMBIENTE:
Cammino di ronda sud

PERCORSI INTERESSATI:
Percorso Cammino di Ronda Sud.

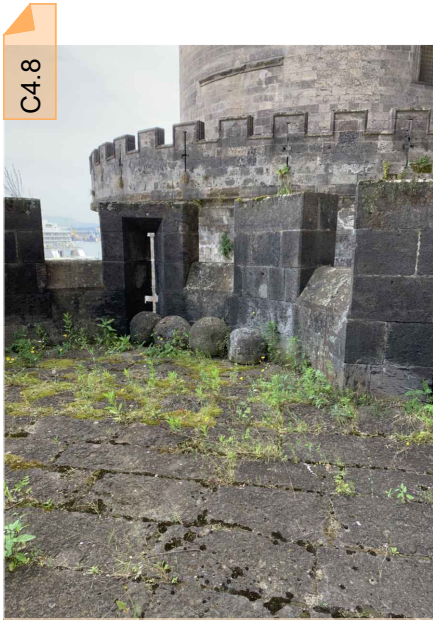

AMBIENTE:
Cammino di ronda sud

PERCORSI INTERESSATI:
Percorso Cammino di Ronda Sud.

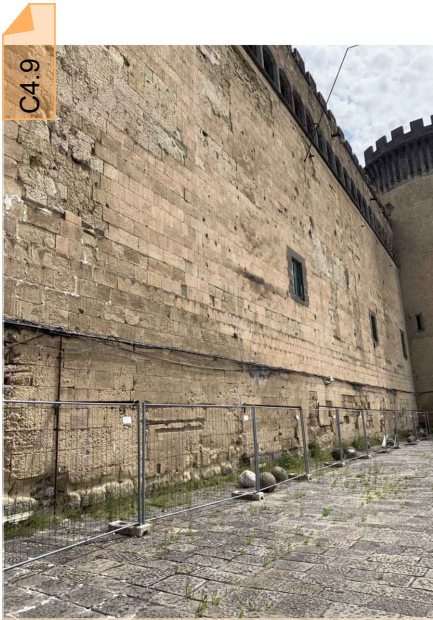

AMBIENTE:
Cammino di ronda Oro/Guardia

PERCORSI INTERESSATI:
Percorso Loggia grande, spazi eventi e Cammino di ronda Oro/Guardia.



AMBIENTE:
Corte

PERCORSI INTERESSATI:
Ingresso e corte;
Percorso Museo Civico e Torre dell'Oro;
Percorso archeologico, prigioni e Cammino di Ronda Beverello
Percorso Cappella Palatina e Anime del Purgatorio;
Percorso Sala dei Baroni;
Percorso Torre Beverello e Matronei;
Percorso Loggia grande, spazi eventi e Cammino di ronda Oro/Guardia;
Percorso Cammino di Ronda Sud;
Percorso Terrazzo Copertura.



AMBIENTE:
Corte

PERCORSI INTERESSATI:
Ingresso e corte;
Percorso Museo Civico e Torre dell'Oro;
Percorso archeologico, prigioni e Cammino di Ronda Beverello
Percorso Cappella Palatina e Anime del Purgatorio;
Percorso Sala dei Baroni;
Percorso Torre Beverello e Matronei;
Percorso Loggia grande, spazi eventi e Cammino di ronda Oro/Guardia;
Percorso Cammino di Ronda Sud;
Percorso Terrazzo Copertura.

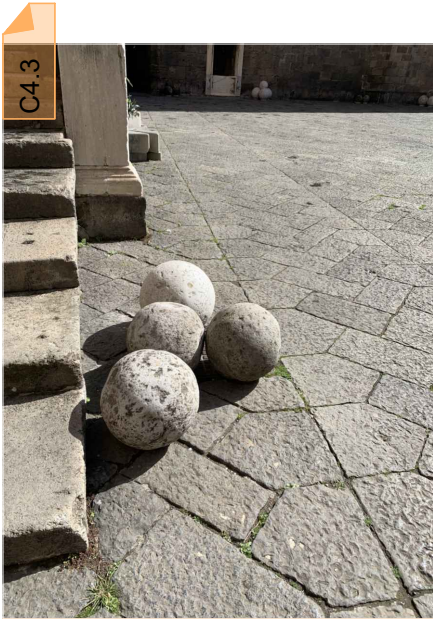

AMBIENTE:
Corte

PERCORSI INTERESSATI:
Ingresso e corte;
Percorso Museo Civico e Torre dell'Oro;
Percorso archeologico, prigioni e Cammino di Ronda Beverello
Percorso Cappella Palatina e Anime del Purgatorio;
Percorso Sala dei Baroni;
Percorso Torre Beverello e Matronei;
Percorso Loggia grande, spazi eventi e Cammino di ronda Oro/Guardia;
Percorso Cammino di Ronda Sud;
Percorso Terrazzo Copertura.

DESCRIZIONE

La criticità riportata nella presente scheda riporta la mancanza di copertura Wi-fi lungo i percorsi individuati. Tale mancanza crea una problematica riguardante il funzionamento di eventuali dispositivi di visita virtuale, sistemi di Qr-Code ed altri eventuali sistemi virtuali atti a garantire un supporto per l'accessibilità, la visitabilità e l'orientamento di tutti gli utenti nel museo.

TIPOLOGIA DI BARRIERA:

Accessibilità
Orientamento

TIPOLOGIA DI DISABILITÀ INTERESSATA:

Motoria
Sensoriale
Cognitiva

C5.1

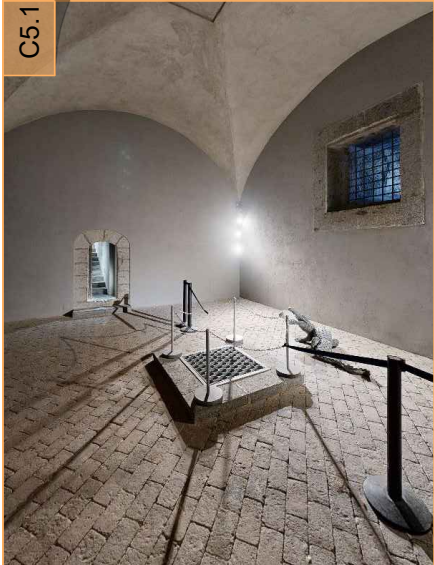

AMBIENTE:
Area archeologica
PERCORSI INTERESSATI:
Percorso archeologico, prigionieri e cammino di ronda Beverello

C5.2



AMBIENTE:
Area Cappella Palatina e Anime del Purgatorio
PERCORSI INTERESSATI:
Percorso Cappella Palatina e Anime del Purgatorio

C5.3



AMBIENTE:
Area Loggia Grande
PERCORSI INTERESSATI:
Percorso Loggia Grande spazi eventi e cammino di ronda oro/guardia

C5.4



AMBIENTE:
Museo Civico Piano Primo
PERCORSI INTERESSATI:
Percorso Museo Civico e Torre dell'Oro

C5.5



AMBIENTE:
Museo Civico Piano Secondo
PERCORSI INTERESSATI:
Percorso Museo Civico e Torre dell'Oro

C5.6



AMBIENTE:
Museo Civico Piano Terzo
PERCORSI INTERESSATI:
Percorso Museo Civico e Torre dell'Oro

C5.7



AMBIENTE:
Sala dei Baroni
PERCORSI INTERESSATI:
Percorso Sala dei Baroni

C5.8



AMBIENTE:
Sala dei Baroni
PERCORSI INTERESSATI:
Percorso Sala dei Baroni

C5.9



AMBIENTE:
Terrazzo copertura
PERCORSI INTERESSATI:
Percorso Terrazzo Copertura-Matronei

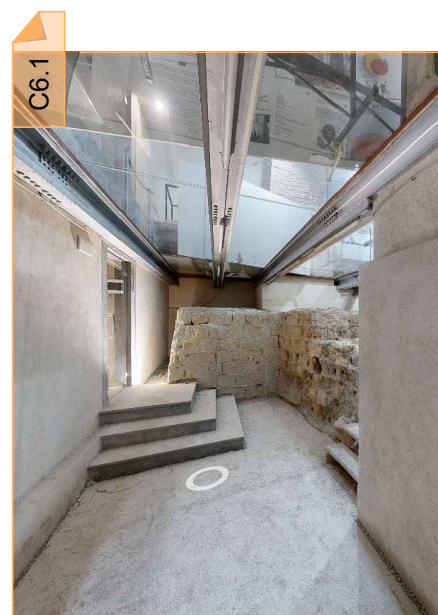
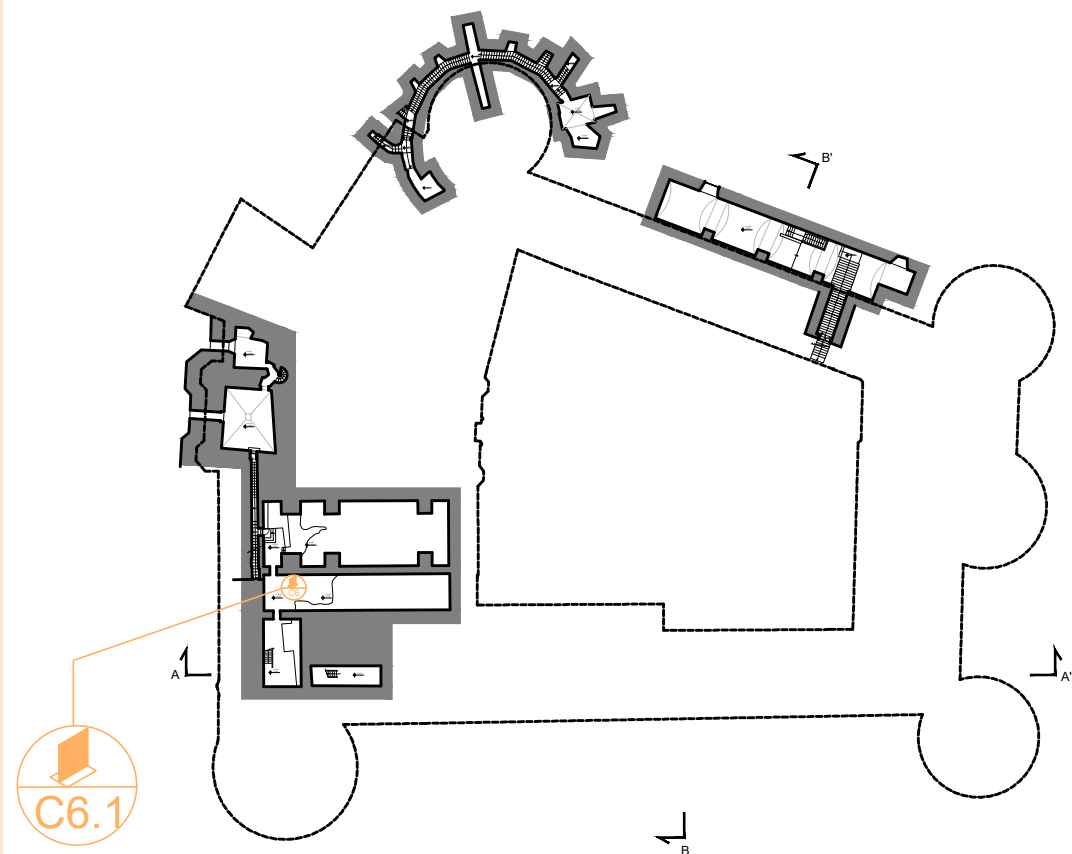

C6.1

AMBIENTE:

Area archeologica

PERCORSI INTERESSATI:

Percorso archeologico, prigionieri e cammino di ronda beverello

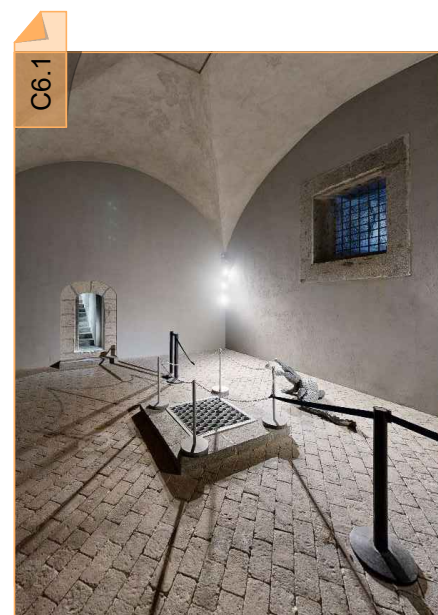

C6.1

AMBIENTE:

Area archeologica

PERCORSI INTERESSATI:

Percorso archeologico, prigionieri e cammino di ronda beverello

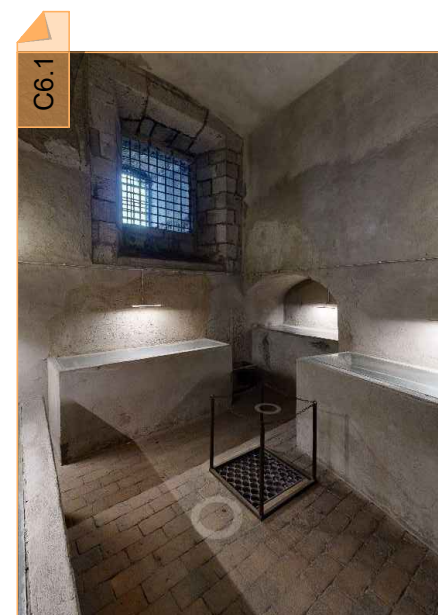

C6.1

AMBIENTE:

Area archeologica

PERCORSI INTERESSATI:

Percorso archeologico, prigionieri e cammino di ronda beverello

DESCRIZIONE

La simbologia indicata in planimetria individua una criticità relativa alla mancanza di dispositivi di fruizione ampliata lungo tutti i percorsi segnalati. Tale mancanza comporta una difficoltà per alcuni visitatori con disabilità motoria, sensoriale e cognitiva di poter vivere al meglio l'esperienza museale.

TIPOLOGIA DI BARRIERA:

Accessibilità
Orientamento

TIPOLOGIA DI DISABILITÀ INTERESSATA:

Motoria
Sensoriale
Cognitiva

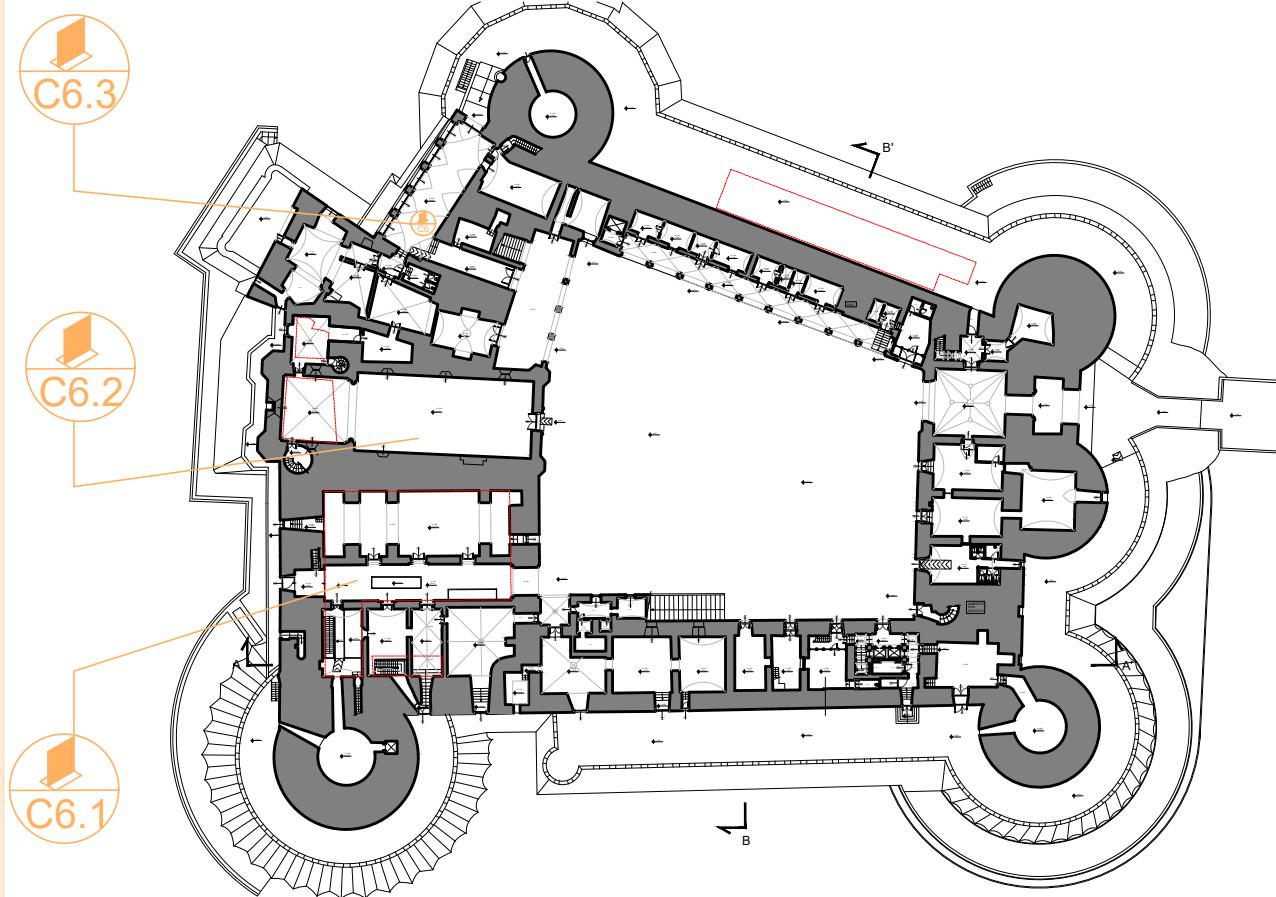

DESCRIZIONE

La simbologia indicata in planimetria individua una criticità relativa alla mancanza di dispositivi di fruizione ampliata lungo tutti i percorsi segnalati. Tale mancanza comporta una difficoltà per alcuni visitatori con disabilità motoria, sensoriale e cognitiva di poter vivere al meglio l'esperienza museale.

TIPOLOGIA DI BARRIERA:

Accessibilità
Orientamento

TIPOLOGIA DI DISABILITÀ INTERESSATA:

Motoria
Sensoriale
Cognitiva

C6.1



AMBIENTE:
Area Archeologica

PERCORSI INTERESSATI:
Percorso archeologico, prigionieri e
Cammino di Ronda Beverello

C6.1

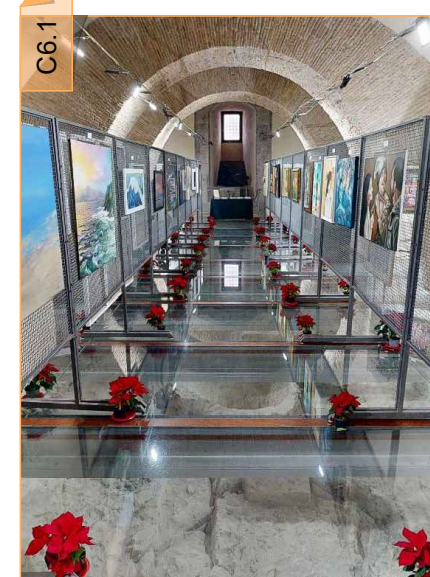

AMBIENTE:
Area Archeologica

PERCORSI INTERESSATI:
Percorso archeologico, prigionieri e
Cammino di Ronda Beverello

C6.2

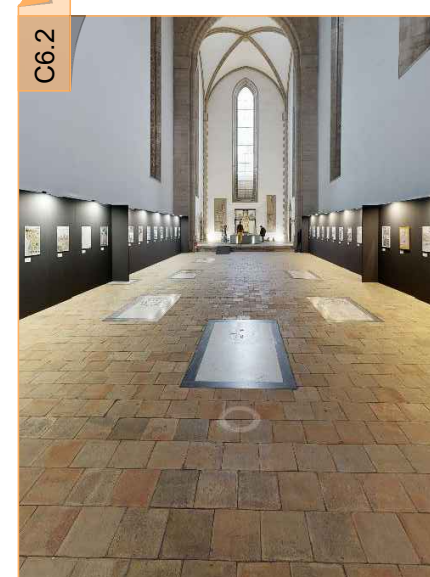

AMBIENTE:
Area Cappella Palatina e Anime del
Purgatorio

PERCORSI INTERESSATI:
Percorso Cappella Palatina e Anime del
Purgatorio

C6.2



AMBIENTE:
Area Cappella Palatina e Anime del
Purgatorio

PERCORSI INTERESSATI:
Percorso Cappella Palatina e Anime del
Purgatorio

C6.3



AMBIENTE:
Area Loggia Grande

PERCORSI INTERESSATI:
Percorso loggia grande spazi eventi e
cammino di ronda oro/guardia

C6.3



AMBIENTE:
Area Loggia Grande

PERCORSI INTERESSATI:
Percorso loggia grande spazi eventi e
cammino di ronda oro/guardia

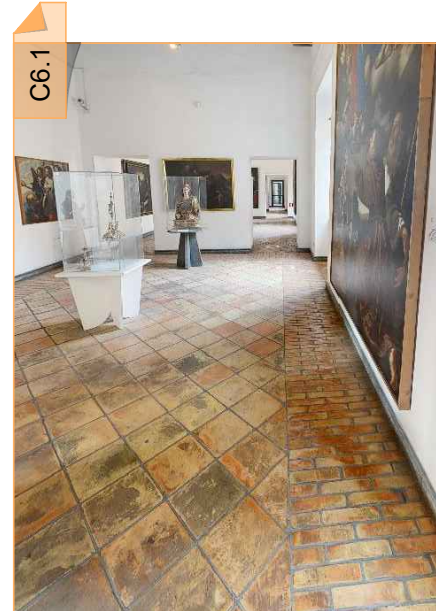
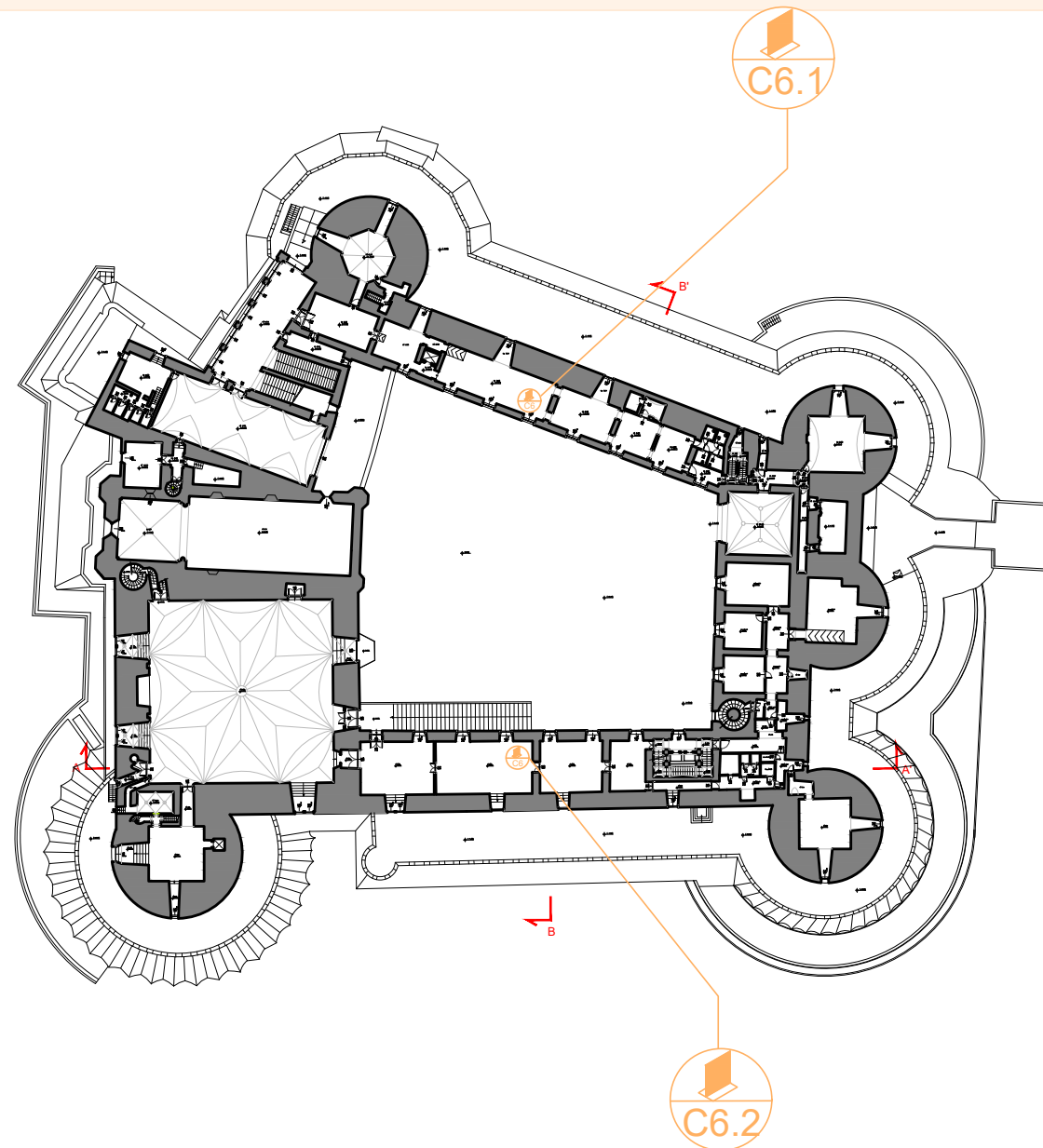

AMBIENTE:
Museo Civico Piano Primo
PERCORSI INTERESSATI:
Percorso Museo Civico e Torre dell'Oro

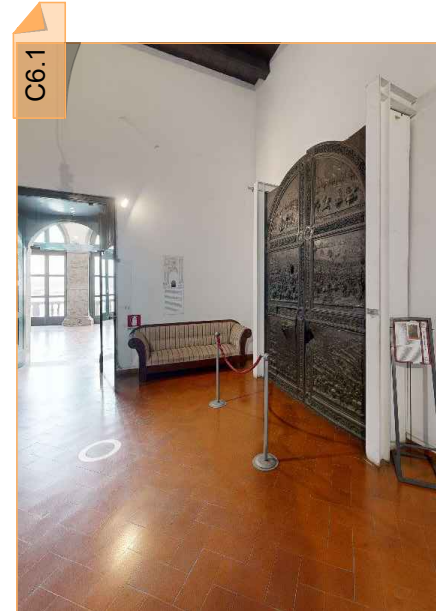

AMBIENTE:
Museo Civico Piano Primo
PERCORSI INTERESSATI:
Percorso Museo Civico e Torre dell'Oro



AMBIENTE:
Museo Civico Piano Primo
PERCORSI INTERESSATI:
Percorso Museo Civico e Torre dell'Oro



AMBIENTE:
Sala dei Baroni
PERCORSI INTERESSATI:
Percorso Sala dei Baroni

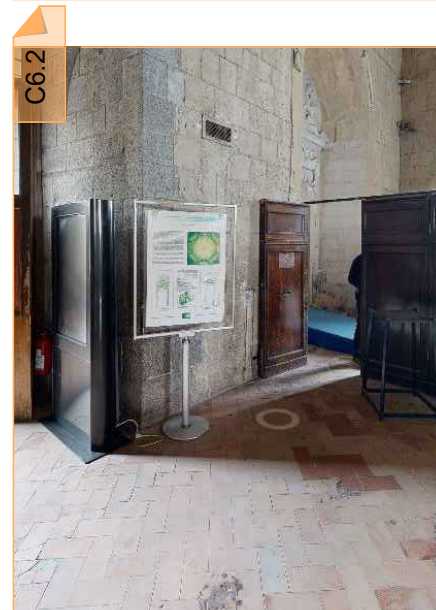

AMBIENTE:
Sala dei Baroni
PERCORSI INTERESSATI:
Percorso Sala dei Baroni



AMBIENTE:
Sala dei Baroni
PERCORSI INTERESSATI:
Percorso Sala dei Baroni

DESCRIZIONE

La simbologia indicata in planimetria individua una criticità relativa alla mancanza di dispositivi di fruizione ampliata lungo tutti i percorsi segnalati. Tale mancanza comporta una difficoltà per alcuni visitatori con disabilità motoria, sensoriale e cognitiva di poter vivere al meglio l'esperienza museale.

TIPOLOGIA DI BARRIERA:
Accessibilità
Orientamento

TIPOLOGIA DI DISABILITÀ INTERESSATA:
Motoria
Sensoriale
Cognitiva

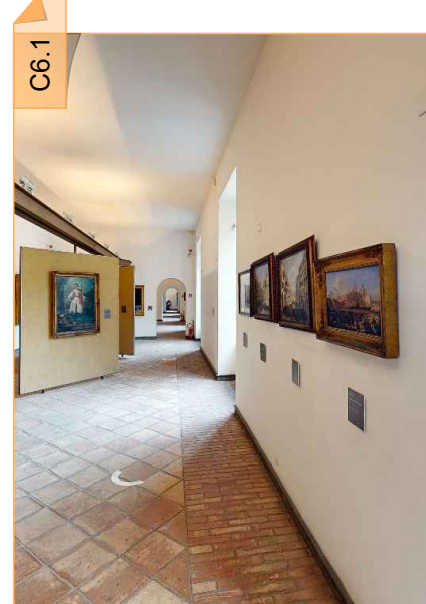
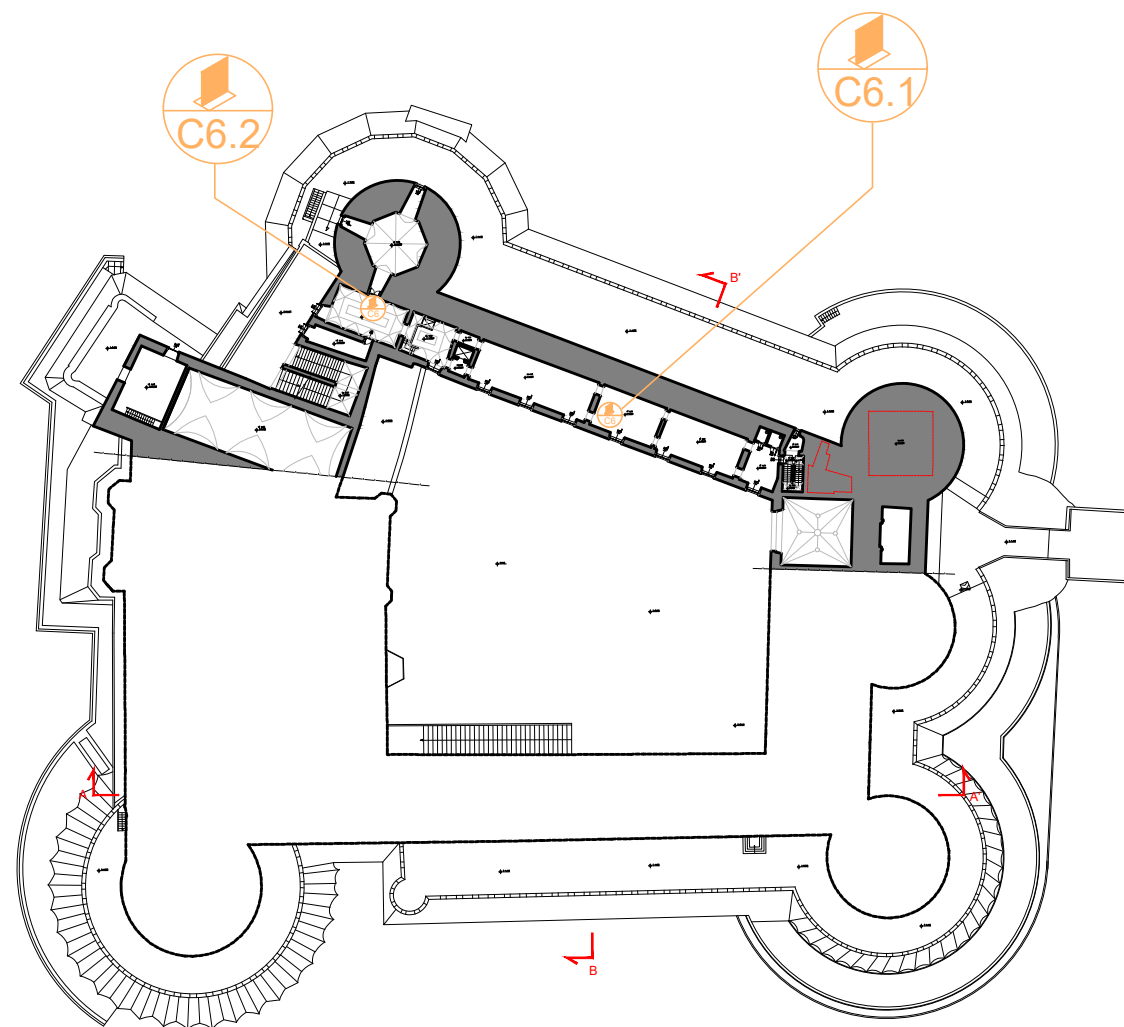

AMBIENTE:
Museo Civico Piano Secondo
PERCORSI INTERESSATI:
Percorso Museo Civico e Torre dell'Oro



AMBIENTE:
Museo Civico Piano Secondo
PERCORSI INTERESSATI:
Percorso Museo Civico e Torre dell'Oro



AMBIENTE:
Museo Civico Piano Secondo
PERCORSI INTERESSATI:
Percorso Museo Civico e Torre dell'Oro



AMBIENTE:
Museo Civico Piano Secondo
PERCORSI INTERESSATI:
Torre dell'Oro

DESCRIZIONE

La simbologia indicata in planimetria individua una criticità relativa alla mancanza di dispositivi di fruizione ampliata lungo tutti i percorsi segnalati. Tale mancanza comporta una difficoltà per alcuni visitatori con disabilità motoria, sensoriale e cognitiva di poter vivere al meglio l'esperienza museale.

TIPOLOGIA DI BARRIERA:

Accessibilità
Orientamento

TIPOLOGIA DI DISABILITÀ INTERESSATA:

Motoria
Sensoriale
Cognitiva

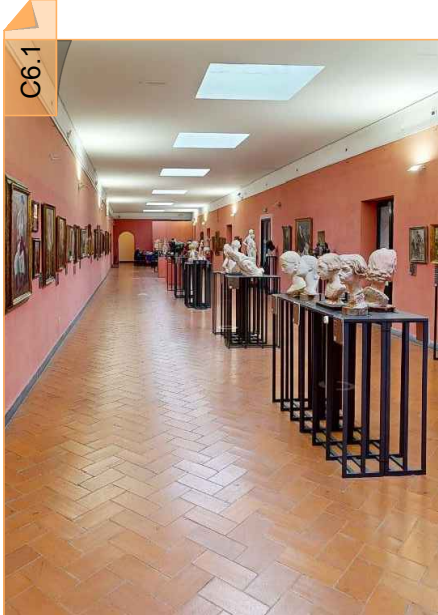
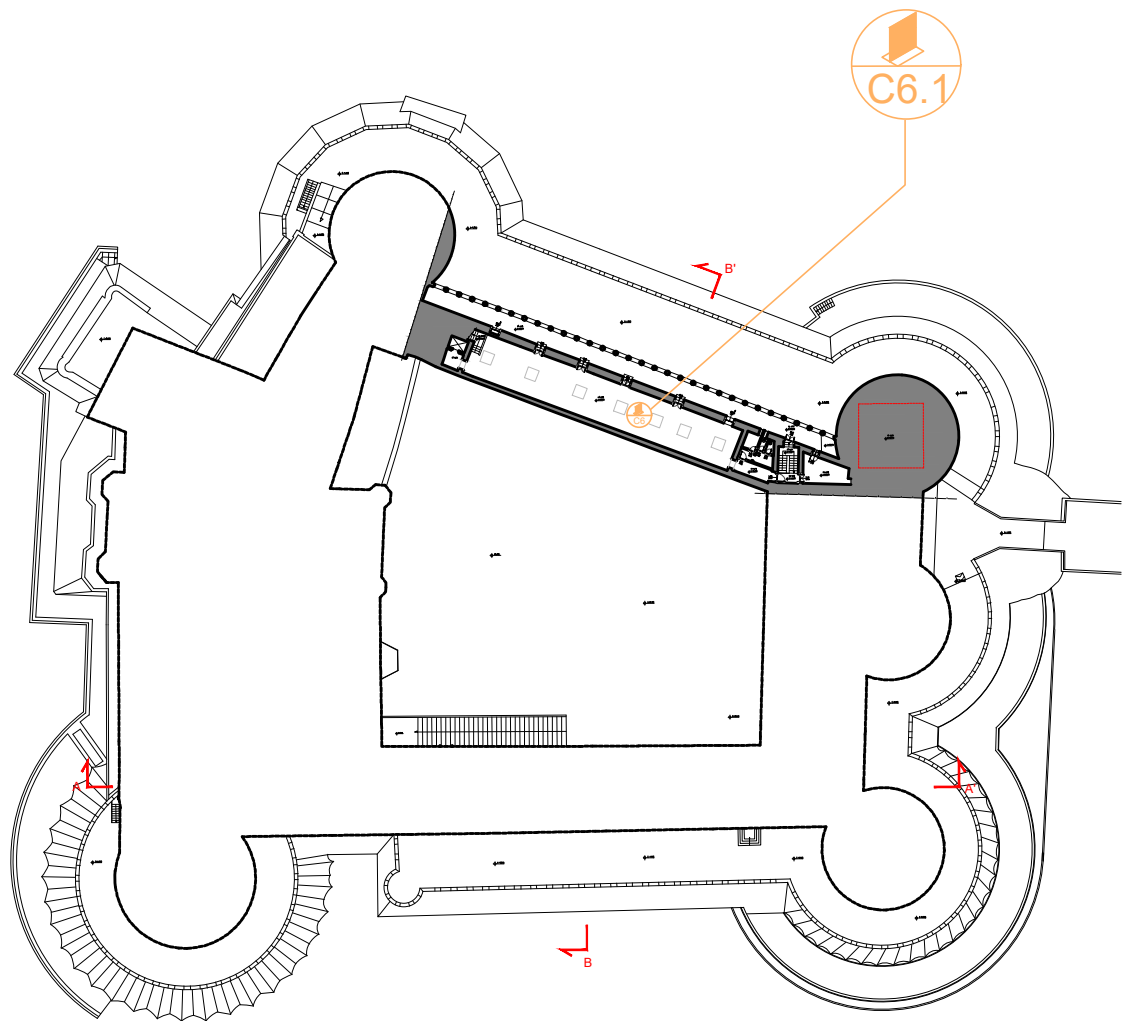

AMBIENTE:
Museo Civico Piano Terzo
PERCORSI INTERESSATI:
Percorso Museo Civico e Torre dell'Oro



AMBIENTE:
Museo Civico Piano Terzo
PERCORSI INTERESSATI:
Percorso Museo Civico e Torre dell'Oro

DESCRIZIONE

La simbologia indicata in planimetria individua una criticità relativa alla mancanza di dispositivi di fruizione ampliata lungo tutti i percorsi segnalati. Tale mancanza comporta una difficoltà per alcuni visitatori con disabilità motoria, sensoriale e cognitiva di poter vivere al meglio l'esperienza museale.

TIPOLOGIA DI BARRIERA:

Accessibilità
Orientamento

TIPOLOGIA DI DISABILITÀ INTERESSATA:

Motoria
Sensoriale
Cognitiva

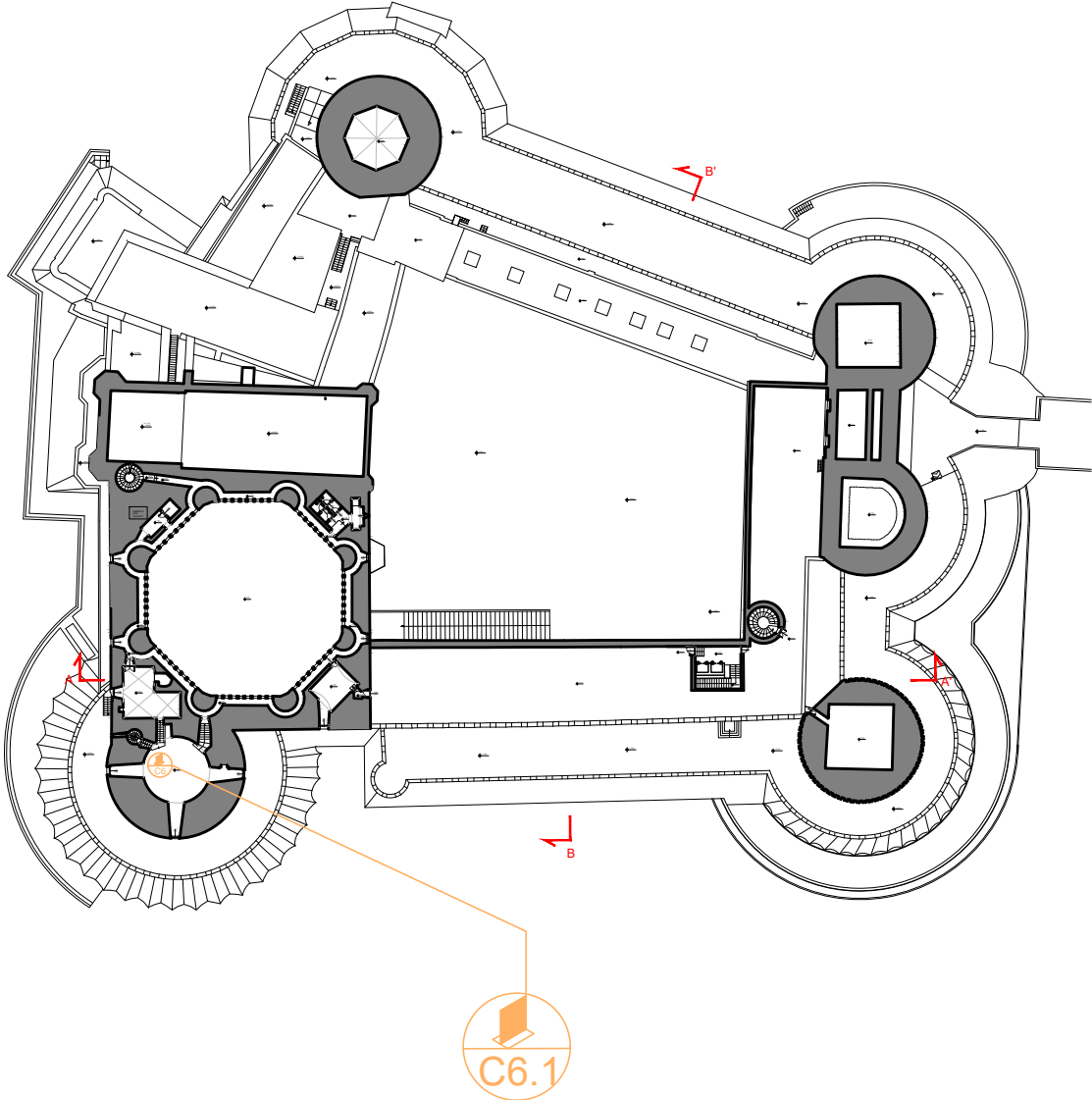

C6.1



AMBIENTE:

Terrazzo copertura

PERCORSI INTERESSATI:

Matronei

C6.1



AMBIENTE:

Terrazzo copertura

PERCORSI INTERESSATI:

Matronei

DESCRIZIONE

La simbologia indicata in planimetria individua una criticità relativa alla mancanza di dispositivi di fruizione ampliata lungo tutti i percorsi segnalati. Tale mancanza comporta una difficoltà per alcuni visitatori con disabilità motoria, sensoriale e cognitiva di poter vivere al meglio l'esperienza museale.

TIPOLOGIA DI BARRIERA:

Accessibilità

Orientamento

TIPOLOGIA DI DISABILITÀ INTERESSATA:

Motoria

Sensoriale

Cognitiva

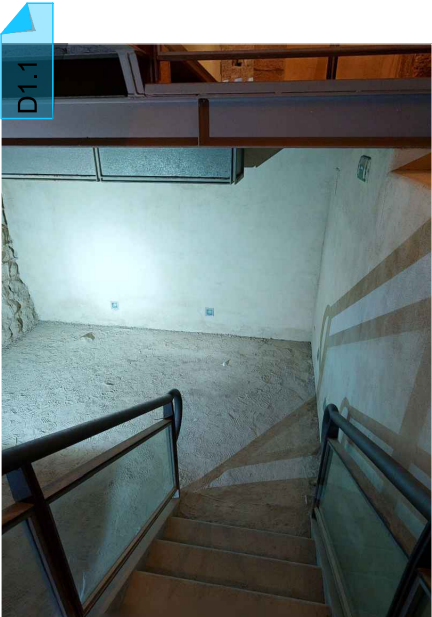
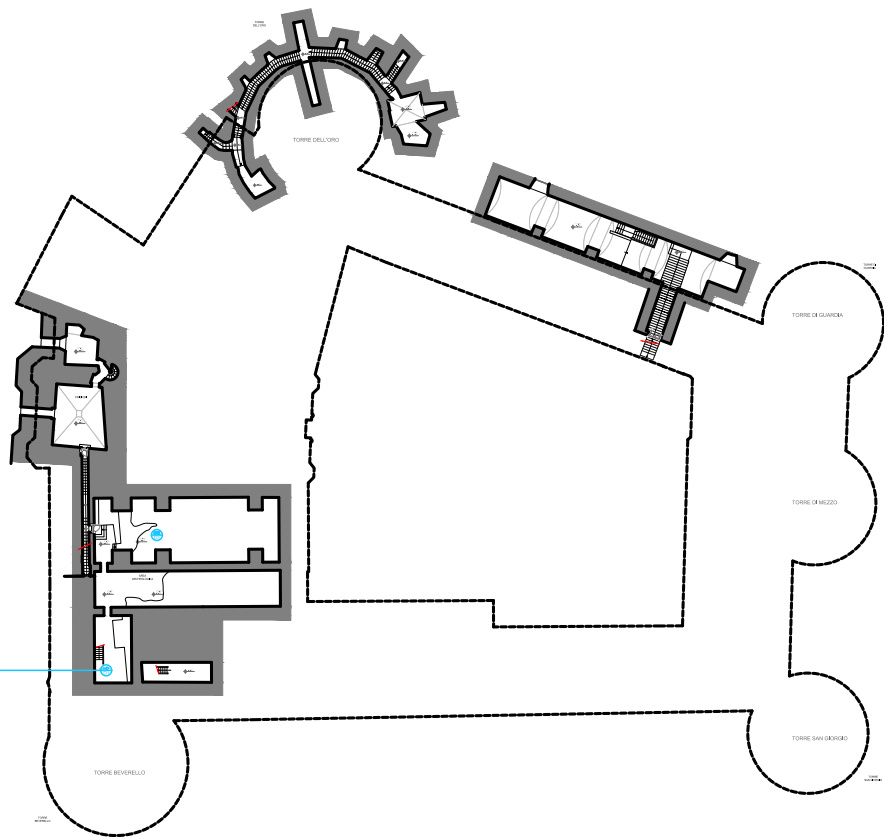

AMBIENTE:
 Area archeologica

PERCORSI INTERESSATI:
 Percorso archeologico, prigioni e
 Cammino di Ronda Beverello.

DESCRIZIONE

La simbologia indicata in planimetria individua una barriera sensoriale relativa alla mancanza di accorgimenti e segnalazioni che permettono l'orientamento e la riconoscibilità dei luoghi e delle fonti di pericolo per chiunque e in particolare per i non vedenti, per gli ipovedenti e per i sordi. In molti casi, la segnaletica presente risulta non leggibile e poco intuitiva.

TIPOLOGIA DI BARRIERA:

Senso-percettiva: Mancanza di orientamento

TIPOLOGIA DI DISABILITÀ INTERESSATA:

Sensoriale
Cognitiva

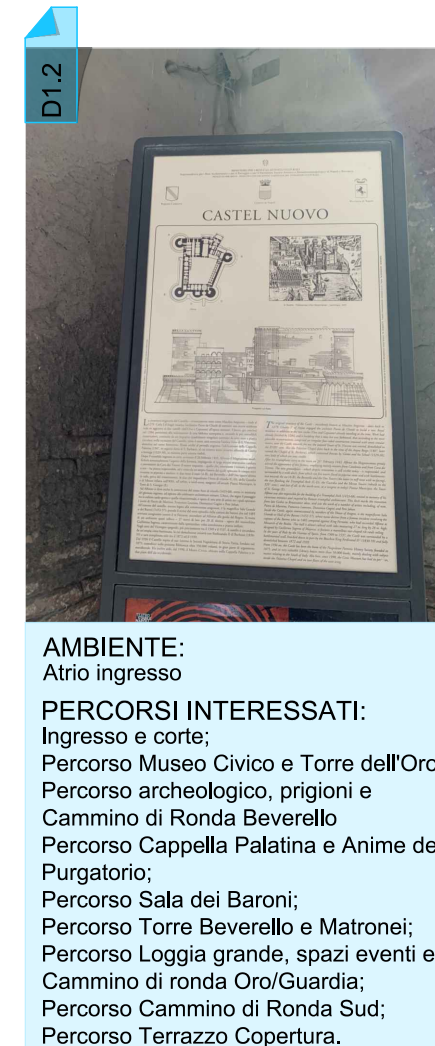
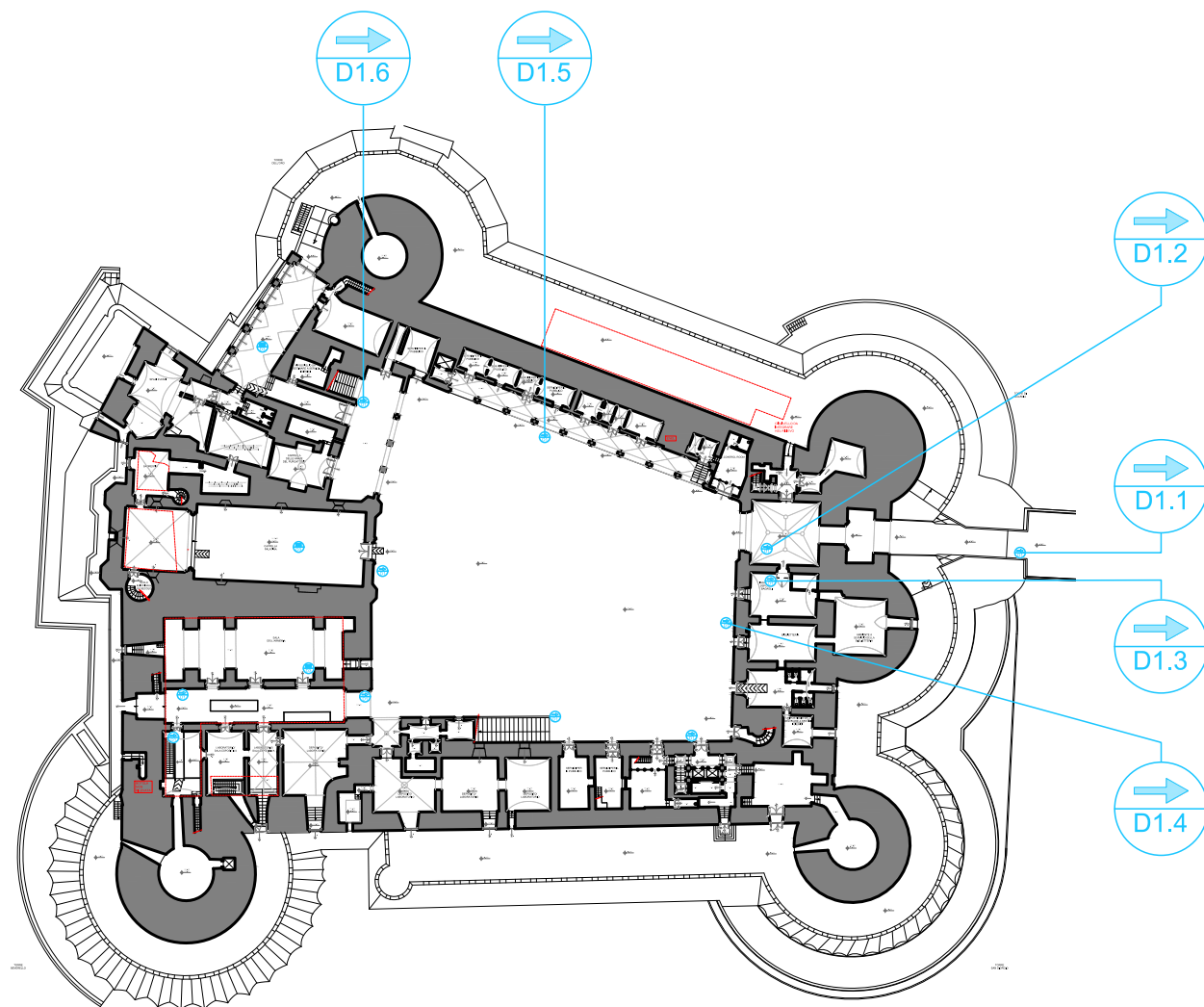

DESCRIZIONE

La simbologia indicata in planimetria individua una barriera sensoriale relativa alla mancanza di accorgimenti e segnalazioni che permettono l'orientamento e la riconoscibilità dei luoghi e delle fonti di pericolo per chiunque e in particolare per i non vedenti, per gli ipovedenti e per i sordi. In molti casi, la segnaletica presente risulta non leggibile e poco intuitiva.

TIPOLOGIA DI BARRIERA:

Senso-percettiva: Mancanza di orientamento

TIPOLOGIA DI DISABILITÀ INTERESSATA:

Sensoriale
Cognitiva

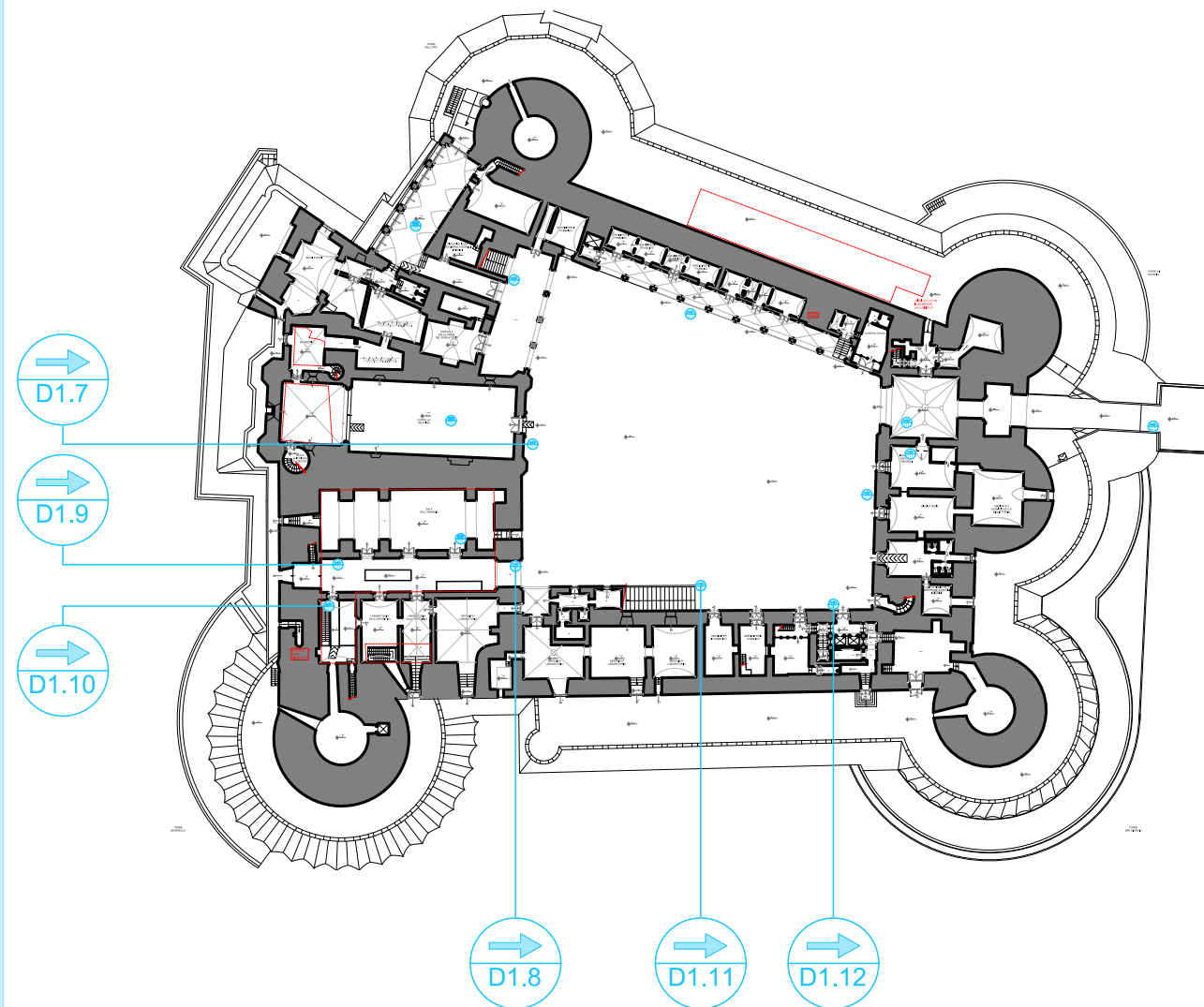

DESCRIZIONE

La simbologia indicata in planimetria individua una barriera sensoriale relativa alla mancanza di accorgimenti e segnalazioni che permettono l'orientamento e la riconoscibilità dei luoghi e delle fonti di pericolo per chiunque e in particolare per i non vedenti, per gli ipovedenti e per i sordi. In molti casi, la segnaletica presente risulta non leggibile e poco intuitiva.

TIPOLOGIA DI BARRIERA:

Senso-percettiva: Mancanza di orientamento

TIPOLOGIA DI DISABILITÀ INTERESSATA:

Sensoriale
Cognitiva

D1.7



AMBIENTE:
Corte

PERCORSI INTERESSATI:
Percorso Cappella Palatina e Anime del Purgatorio.

D1.8



AMBIENTE:
Corridoio Sala dell'Armeria

PERCORSI INTERESSATI:
Percorso archeologico, prigioni e Cammino di Ronda Beverello;
Percorso Torre Beverello e Matronei.

D1.9

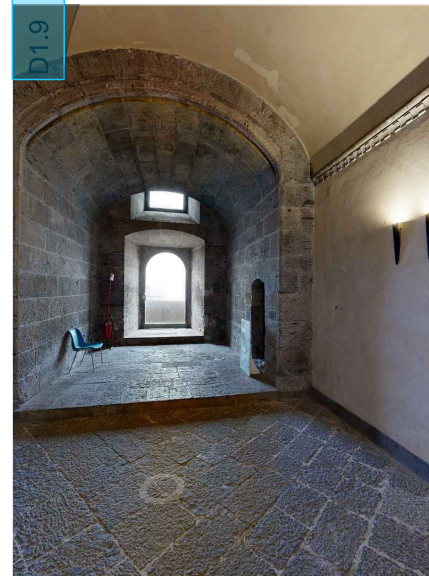

AMBIENTE:
Corridoio Sala dell'Armeria

PERCORSI INTERESSATI:
Percorso archeologico, prigioni e Cammino di Ronda Beverello;
Percorso Torre Beverello e Matronei.

D1.10

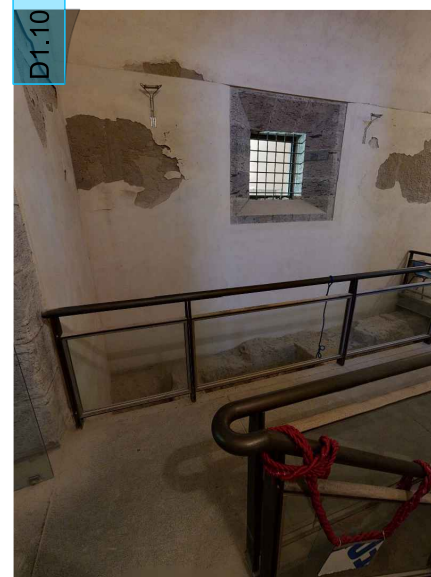

AMBIENTE:
Accesso Area archeologica

PERCORSI INTERESSATI:
Percorso archeologico, prigioni e Cammino di Ronda Beverello;
Percorso Torre Beverello e Matronei.

D1.11



AMBIENTE:
Corte

PERCORSI INTERESSATI:
Percorso archeologico, prigioni e Cammino di Ronda Beverello;
Percorso Sala dei Baroni;
Percorso Torre Beverello e Matronei;
Percorso Terrazzo Copertura.

D1.12



AMBIENTE:
Corte

PERCORSI INTERESSATI:
Percorso Sala dei Baroni;
Percorso Torre Beverello e Matronei;
Percorso Terrazzo Copertura.

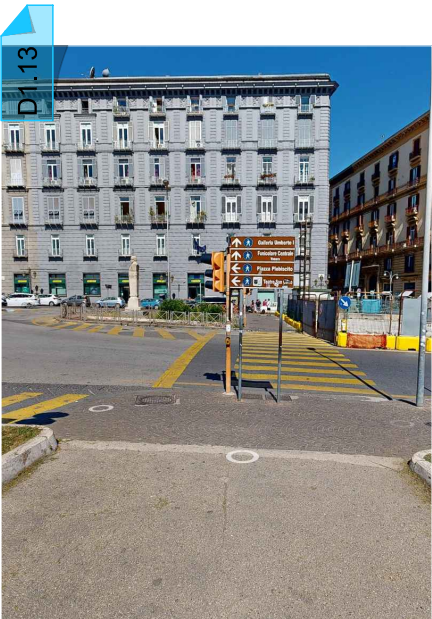
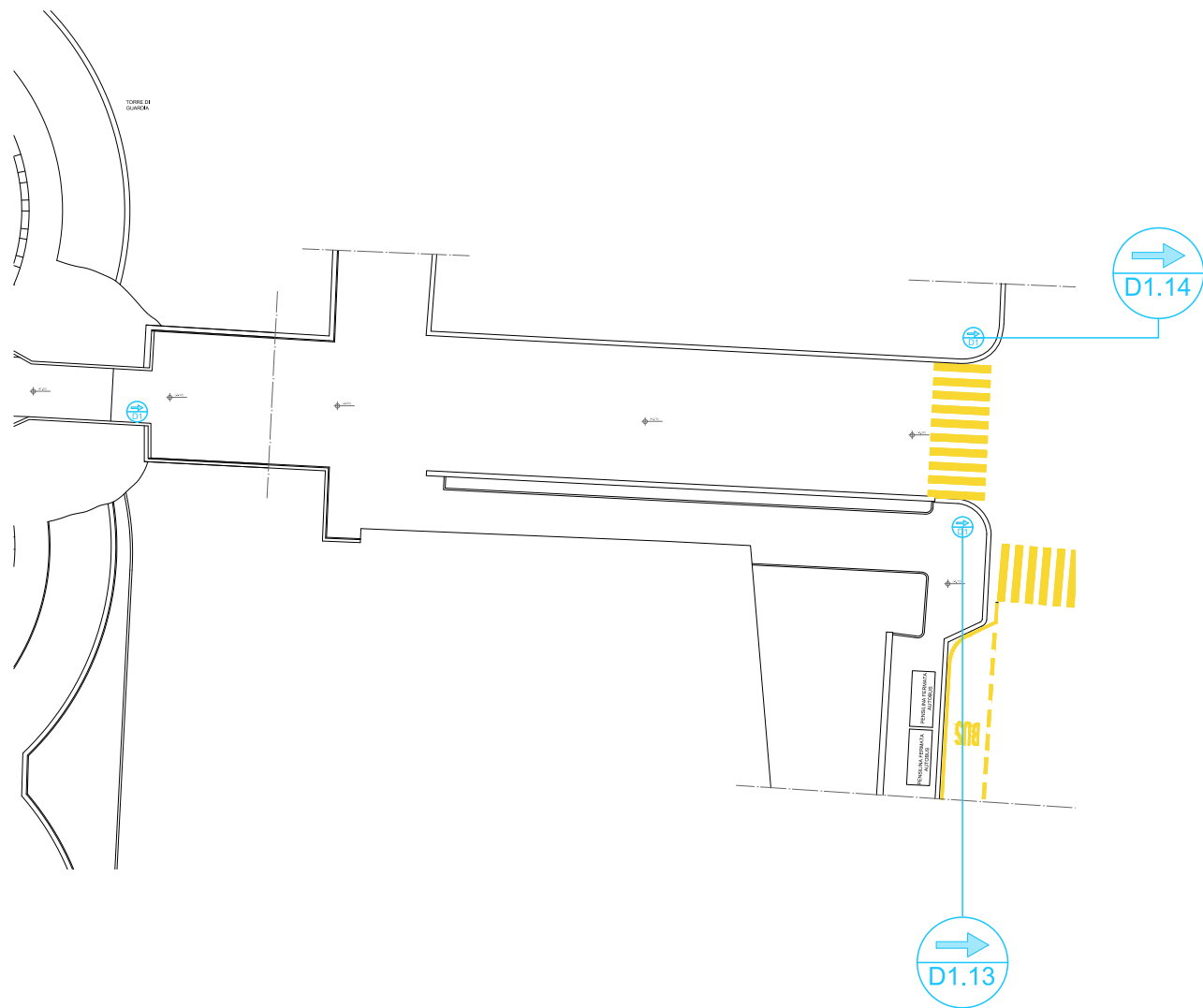

AMBIENTE:
Viale di ingresso

PERCORSI INTERESSATI:
Ingresso e corte;
Percorso Museo Civico e Torre dell'Oro;
Percorso archeologico, prigioni e Cammino di Ronda Beverello;
Percorso Cappella Palatina e Anime del Purgatorio;
Percorso Sala dei Baroni;
Percorso Torre Beverello e Matronei;
Percorso Loggia grande, spazi eventi e Cammino di ronda Oro/Guardia;
Percorso Cammino di Ronda Sud;
Percorso Terrazzo Copertura.

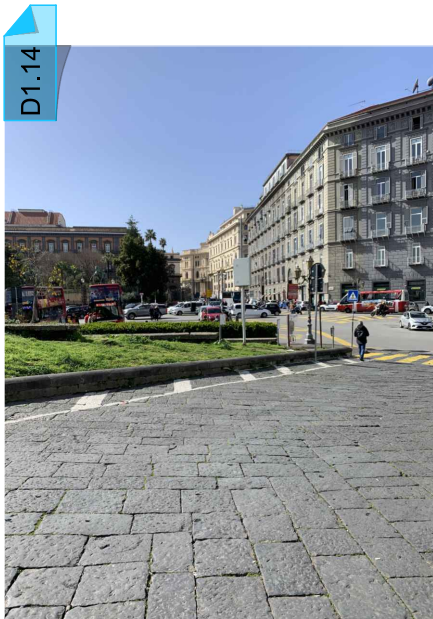

AMBIENTE:
Viale di ingresso

PERCORSI INTERESSATI:
Ingresso e corte;
Percorso Museo Civico e Torre dell'Oro;
Percorso archeologico, prigioni e Cammino di Ronda Beverello;
Percorso Cappella Palatina e Anime del Purgatorio;
Percorso Sala dei Baroni;
Percorso Torre Beverello e Matronei;
Percorso Loggia grande, spazi eventi e Cammino di ronda Oro/Guardia;
Percorso Cammino di Ronda Sud;
Percorso Terrazzo Copertura.

DESCRIZIONE

La simbologia indicata in planimetria individua una barriera sensoriale relativa alla mancanza di accorgimenti e segnalazioni che permettono l'orientamento e la riconoscibilità dei luoghi e delle fonti di pericolo per chiunque e in particolare per i non vedenti, per gli ipovedenti e per i sordi. In molti casi, la segnaletica presente risulta non leggibile e poco intuitiva.

TIPOLOGIA DI BARRIERA:

Senso-percettiva: Mancanza di orientamento

TIPOLOGIA DI DISABILITÀ INTERESSATA:

Sensoriale
Cognitiva

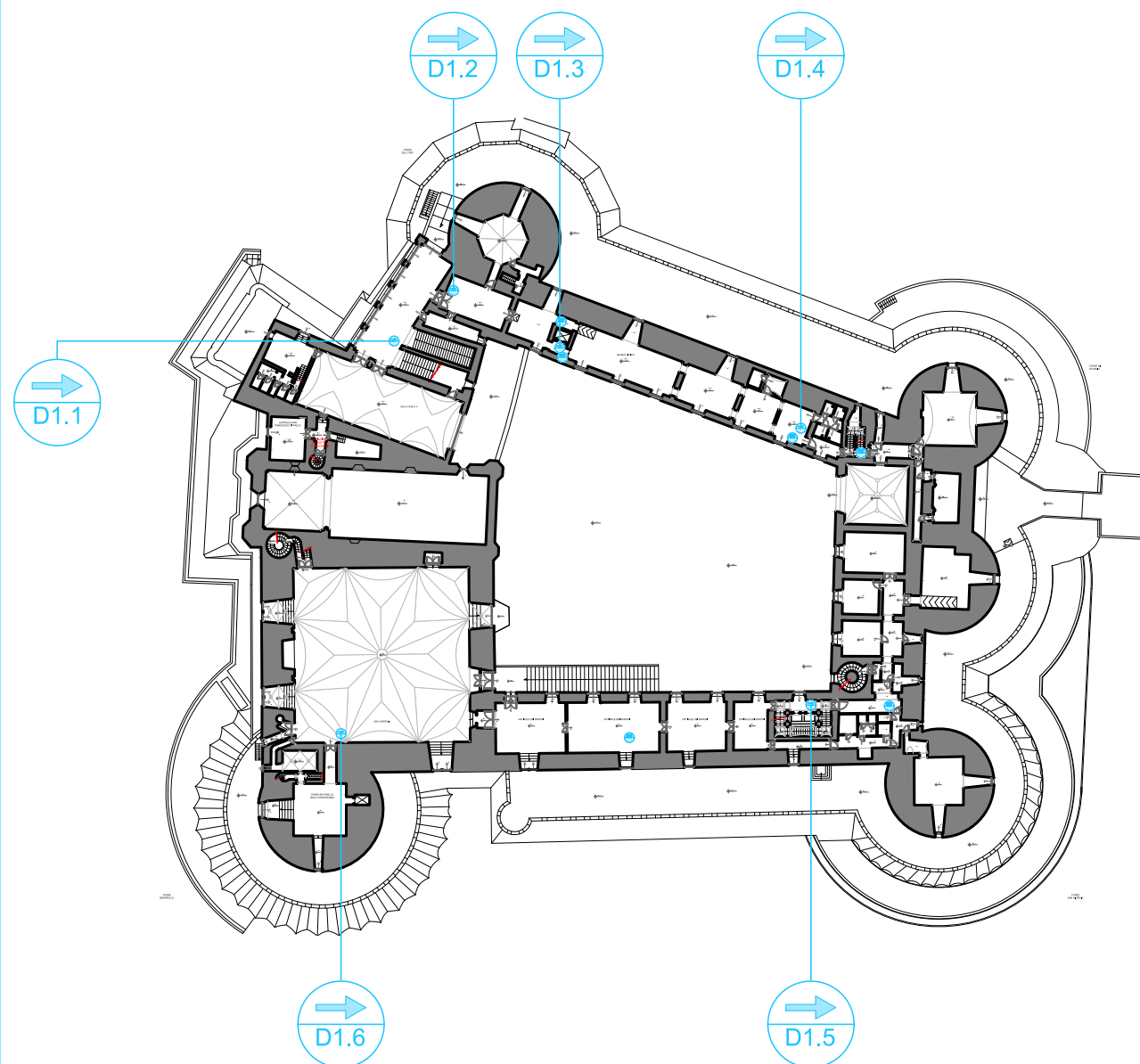

DESCRIZIONE

La simbologia indicata in planimetria individua una barriera sensoriale relativa alla mancanza di accorgimenti e segnalazioni che permettono l'orientamento e la riconoscibilità dei luoghi e delle fonti di pericolo per chiunque e in particolare per i non vedenti, per gli ipovedenti e per i sordi. In molti casi, la segnaletica presente risulta non leggibile e poco intuitiva.

TIPOLOGIA DI BARRIERA:

Senso-percettiva: Mancanza di orientamento

TIPOLOGIA DI DISABILITÀ INTERESSATA:

Sensoriale
Cognitiva

D1.1

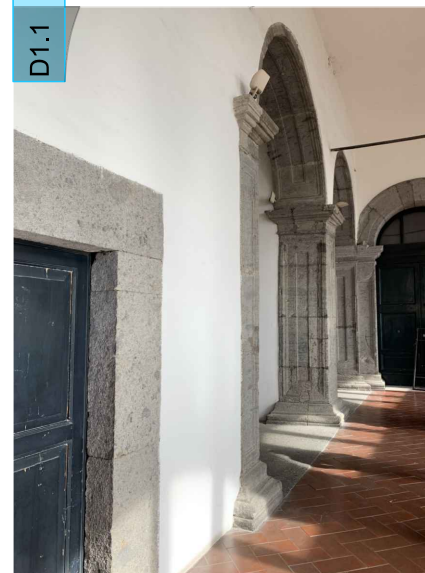

AMBIENTE:
Loggia piano primo
PERCORSI INTERESSATI:
Percorso Museo Civico e Torre dell'Oro.

D1.2

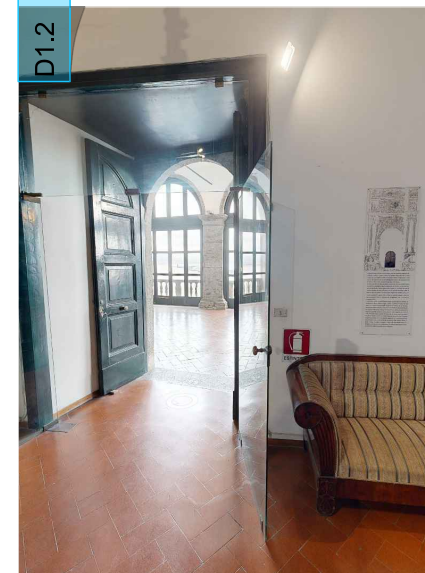

AMBIENTE:
Museo civico
PERCORSI INTERESSATI:
Percorso Museo Civico e Torre dell'Oro.

D1.3

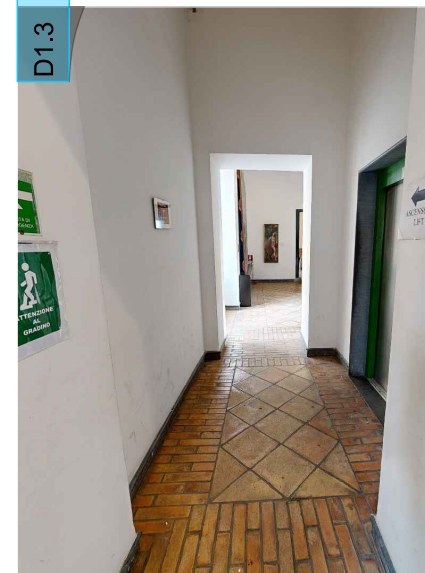

AMBIENTE:
Museo civico
PERCORSI INTERESSATI:
Percorso Museo Civico e Torre dell'Oro.

D1.4

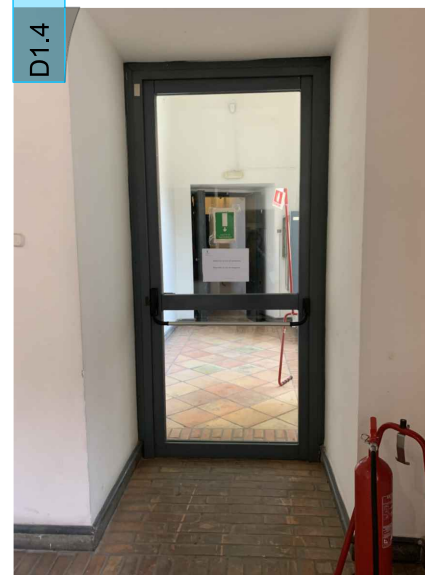

AMBIENTE:
Museo civico
PERCORSI INTERESSATI:
Percorso Museo Civico e Torre dell'Oro.

D1.5



AMBIENTE:
Antisale dei Baroni
PERCORSI INTERESSATI:
Percorso Sala dei Baroni;
Percorso Torre Beverello e Matronei.

D1.6



AMBIENTE:
Sala dei Baroni
PERCORSI INTERESSATI:
Percorso Sala dei Baroni;
Percorso Torre Beverello e Matronei.

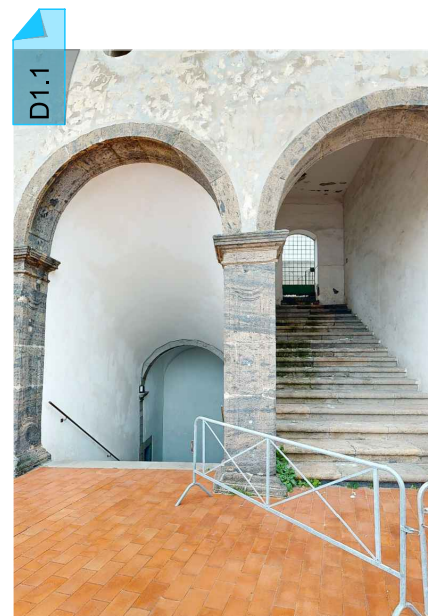
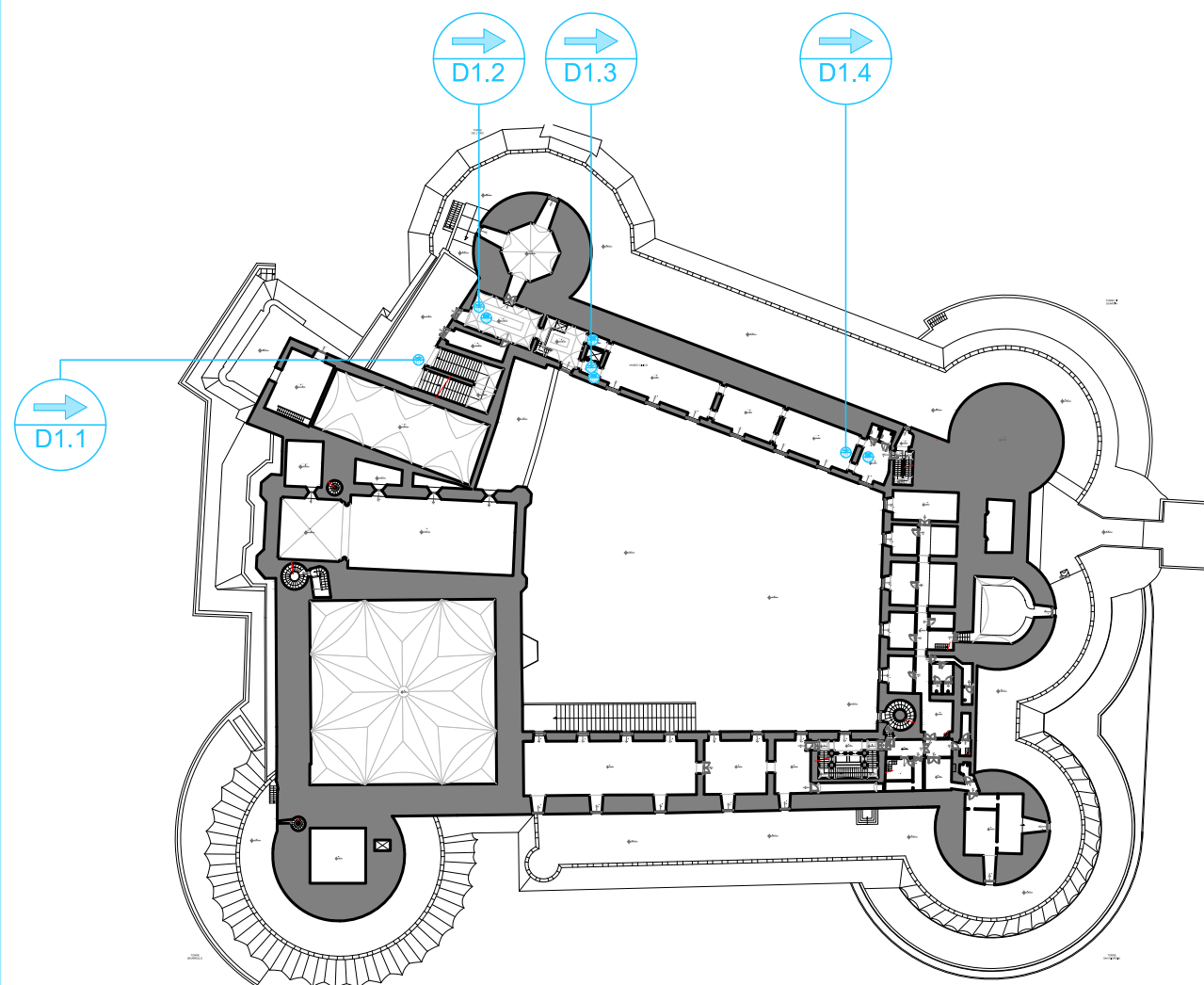

AMBIENTE:
Terrazza loggia
PERCORSI INTERESSATI:
Percorso Museo Civico e Torre dell'Oro.

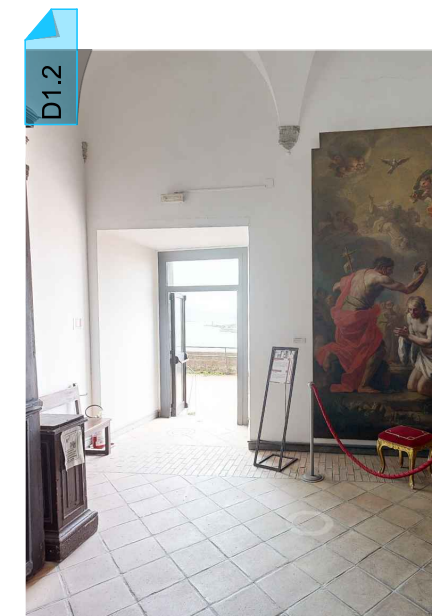

AMBIENTE:
Museo civico
PERCORSI INTERESSATI:
Percorso Museo Civico e Torre dell'Oro.

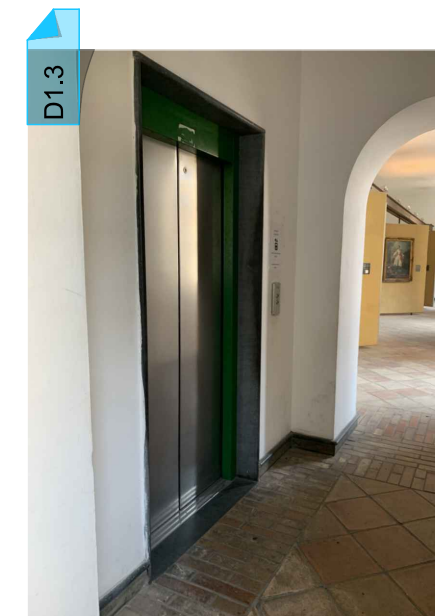

AMBIENTE:
Museo civico
PERCORSI INTERESSATI:
Percorso Museo Civico e Torre dell'Oro.

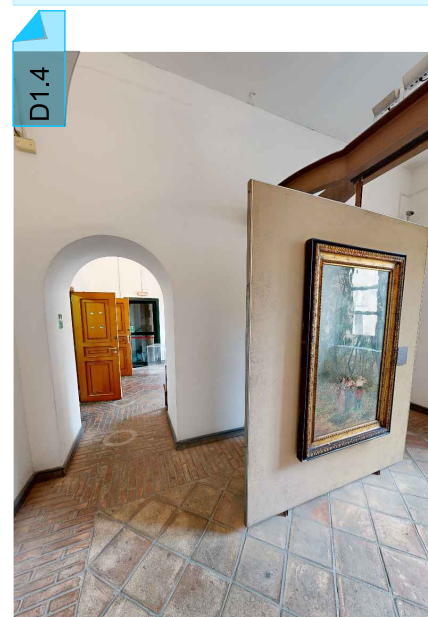

AMBIENTE:
Museo civico
PERCORSI INTERESSATI:
Percorso Museo Civico e Torre dell'Oro.

DESCRIZIONE

La simbologia indicata in planimetria individua una barriera sensoriale relativa alla mancanza di accorgimenti e segnalazioni che permettono l'orientamento e la riconoscibilità dei luoghi e delle fonti di pericolo per chiunque e in particolare per i non vedenti, per gli ipovedenti e per i sordi. In molti casi, la segnaletica presente risulta non leggibile e poco intuitiva.

TIPOLOGIA DI BARRIERA:

Senso-percettiva: Mancanza di orientamento

TIPOLOGIA DI DISABILITÀ INTERESSATA:

Sensoriale
Cognitiva

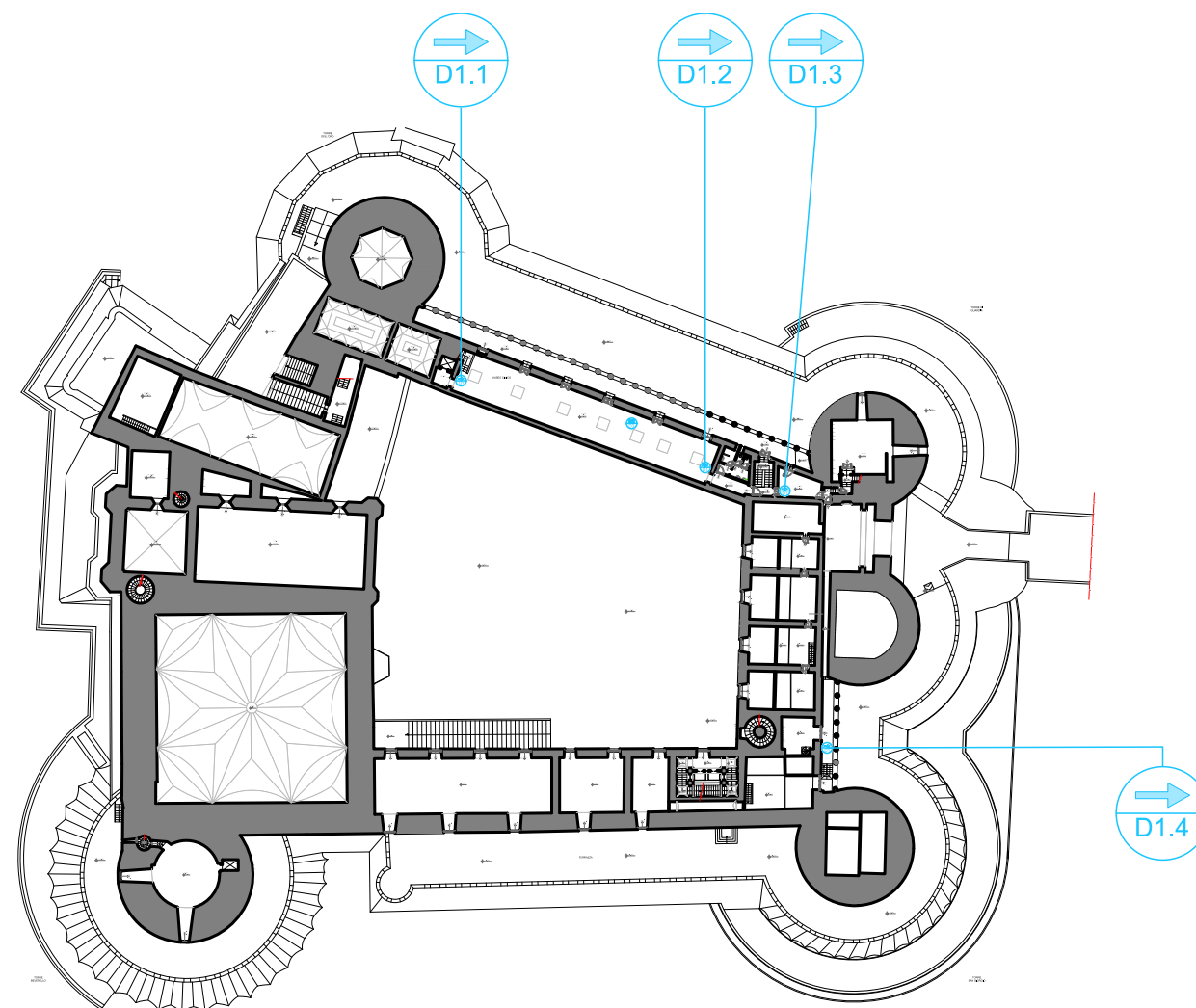

DESCRIZIONE

La simbologia indicata in planimetria individua una barriera sensoriale relativa alla mancanza di accorgimenti e segnalazioni che permettono l'orientamento e la riconoscibilità dei luoghi e delle fonti di pericolo per chiunque e in particolare per i non vedenti, per gli ipovedenti e per i sordi. In molti casi, la segnaletica presente risulta non leggibile e poco intuitiva.

TIPOLOGIA DI BARRIERA:

Senso-percettiva: Mancanza di orientamento

TIPOLOGIA DI DISABILITÀ INTERESSATA:

Sensoriale
Cognitiva

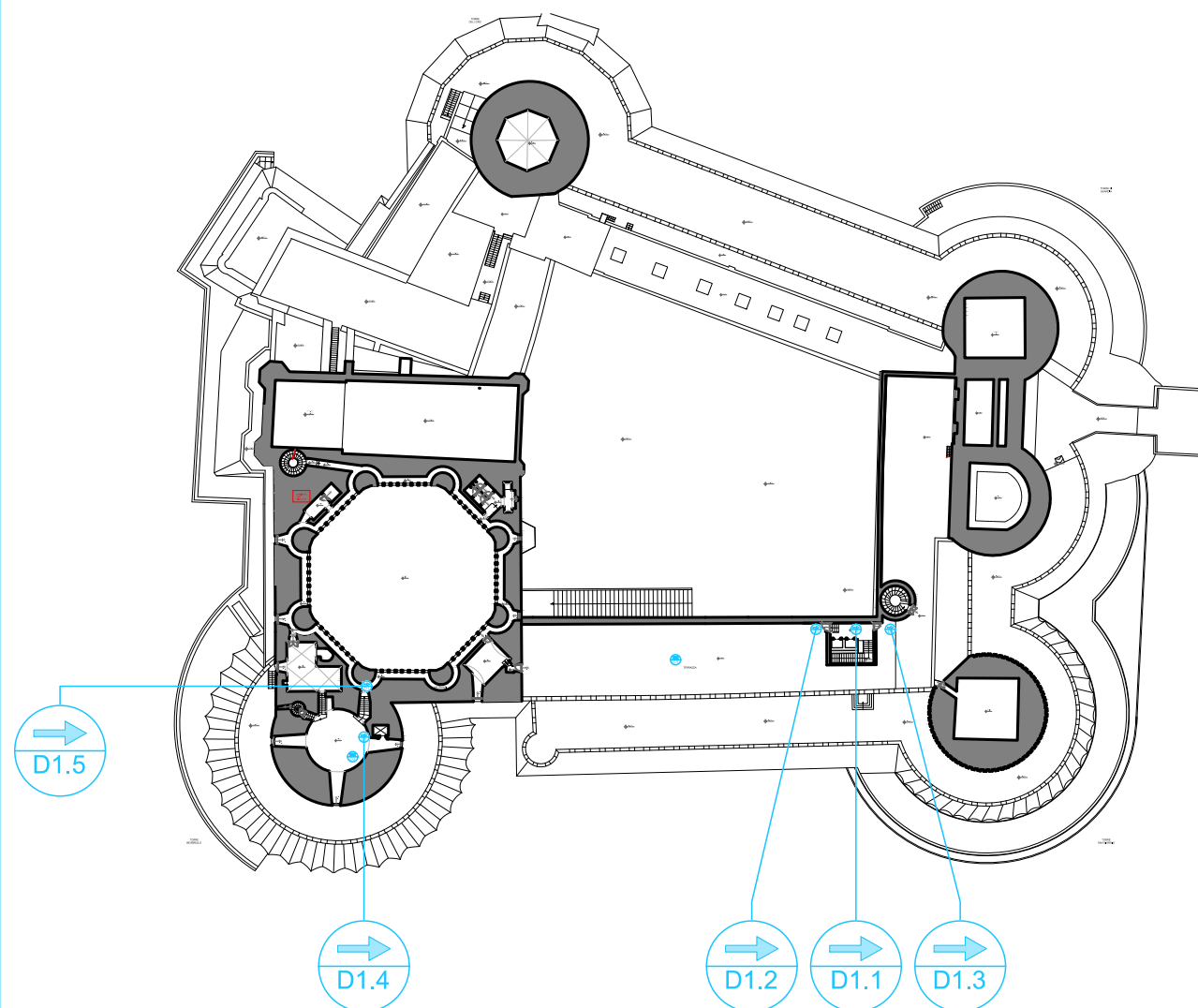

DESCRIZIONE

La simbologia indicata in planimetria individua una barriera sensoriale relativa alla mancanza di accorgimenti e segnalazioni che permettono l'orientamento e la riconoscibilità dei luoghi e delle fonti di pericolo per chiunque e in particolare per i non vedenti, per gli ipovedenti e per i sordi. In molti casi, la segnaletica presente risulta non leggibile e poco intuitiva.

TIPOLOGIA DI BARRIERA:

Senso-percettiva: Mancanza di orientamento

TIPOLOGIA DI DISABILITÀ INTERESSATA:

Sensoriale
Cognitiva

D1.1



AMBIENTE:
Corpo scale e ascensore
PERCORSI INTERESSATI:
Percorso Terrazzo Copertura.

D1.2

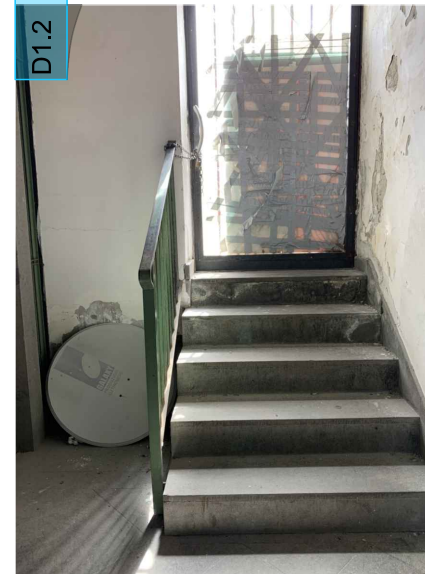

AMBIENTE:
Corpo scale e ascensore
PERCORSI INTERESSATI:
Percorso Terrazzo Copertura.

D1.3



AMBIENTE:
Corpo scale e ascensore
PERCORSI INTERESSATI:
Percorso Terrazzo Copertura.

D1.4

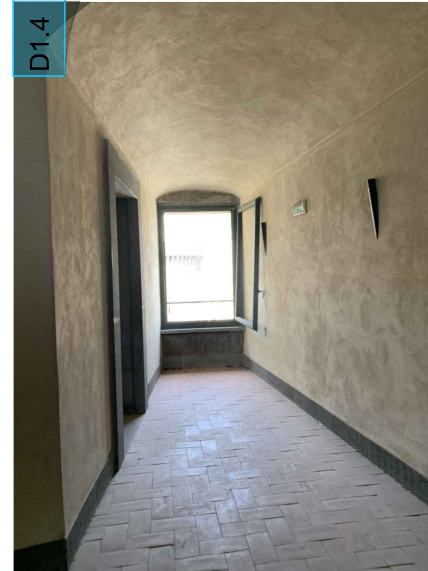

AMBIENTE:
Torre Beverello
PERCORSI INTERESSATI:
Percorso Torre Beverello e Matronei.

D1.5

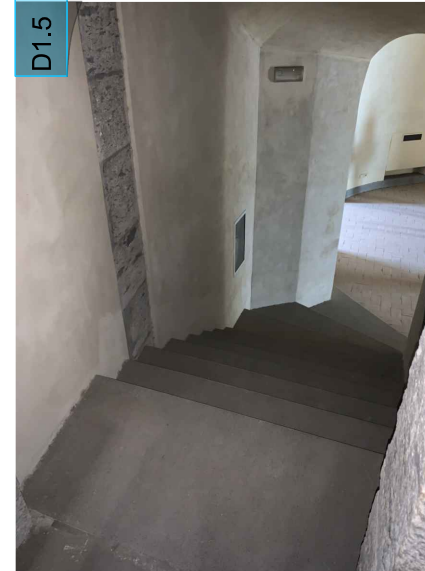

AMBIENTE:
Matronei
PERCORSI INTERESSATI:
Percorso Torre Beverello e Matronei.

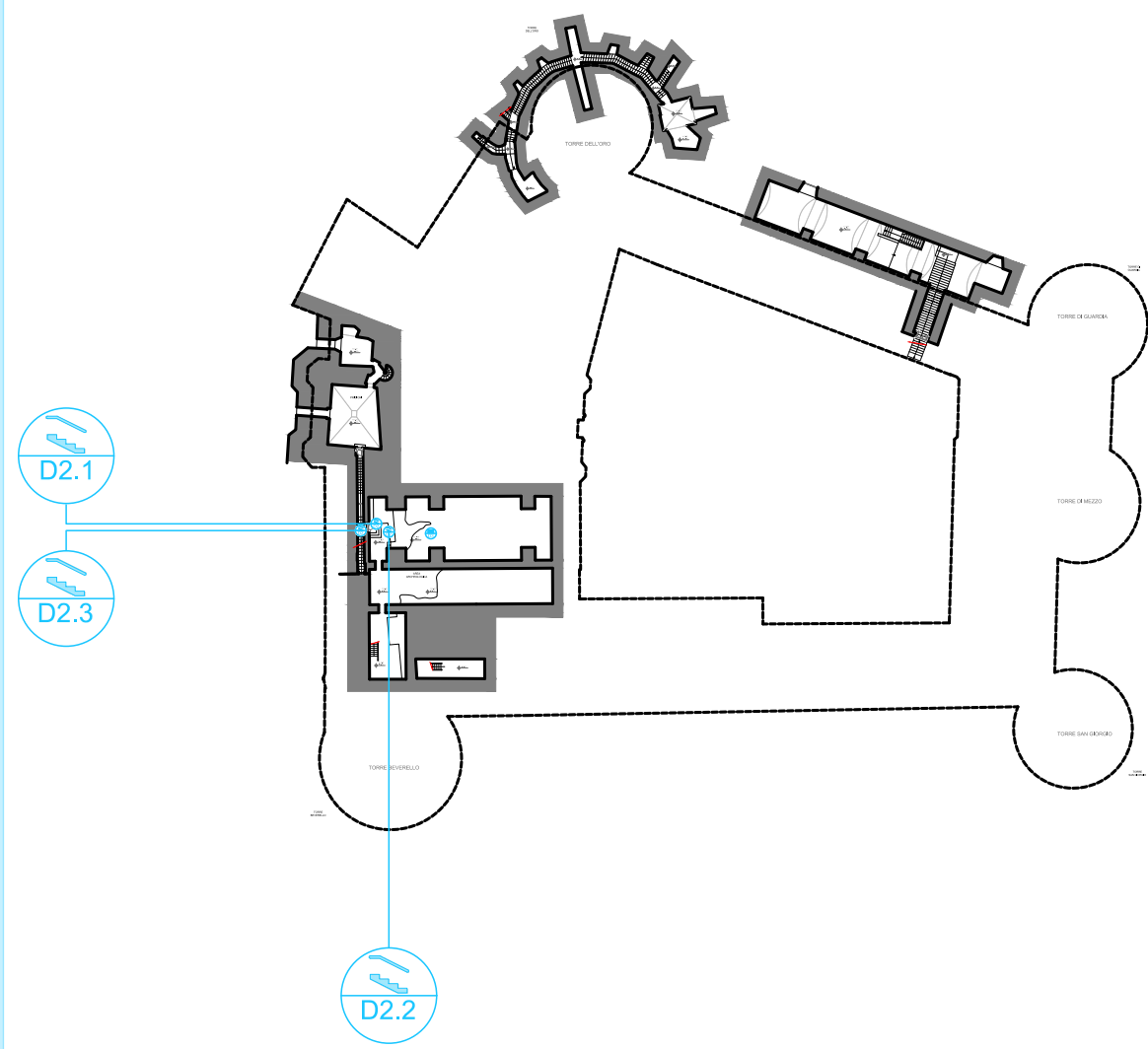

D2.1

AMBIENTE:
Area archeologica

PERCORSI INTERESSATI:
Percorso archeologico, prigioni e Cammino di Ronda Beverello.

D2.2

AMBIENTE:
Area archeologica

PERCORSI INTERESSATI:
Percorso archeologico, prigioni e Cammino di Ronda Beverello.

D2.3

AMBIENTE:
Accesso prigioni

PERCORSI INTERESSATI:
Percorso archeologico, prigioni e Cammino di Ronda Beverello.

DESCRIZIONE

La simbologia indicata in planimetria individua una barriera relativa alla mancanza parziale o totale di corrimano in corrispondenza di scale, gradini e rampe per il superamento dei dislivelli. In alcuni casi quelli presenti non sono di facile prendibilità o si presentano usurati o di altezza non adeguata.

TIPOLOGIA DI BARRIERA:

Architettonica e Senso-percettiva: Mancanza di supporti per il superamento dei dislivelli

TIPOLOGIA DI DISABILITÀ INTERESSATA:

Motoria

Sensoriale

Cognitiva

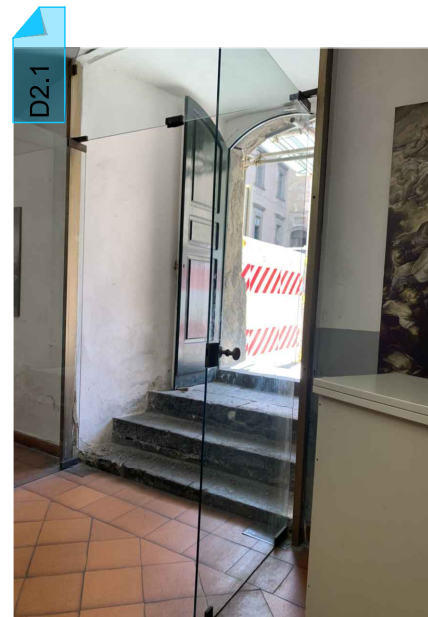
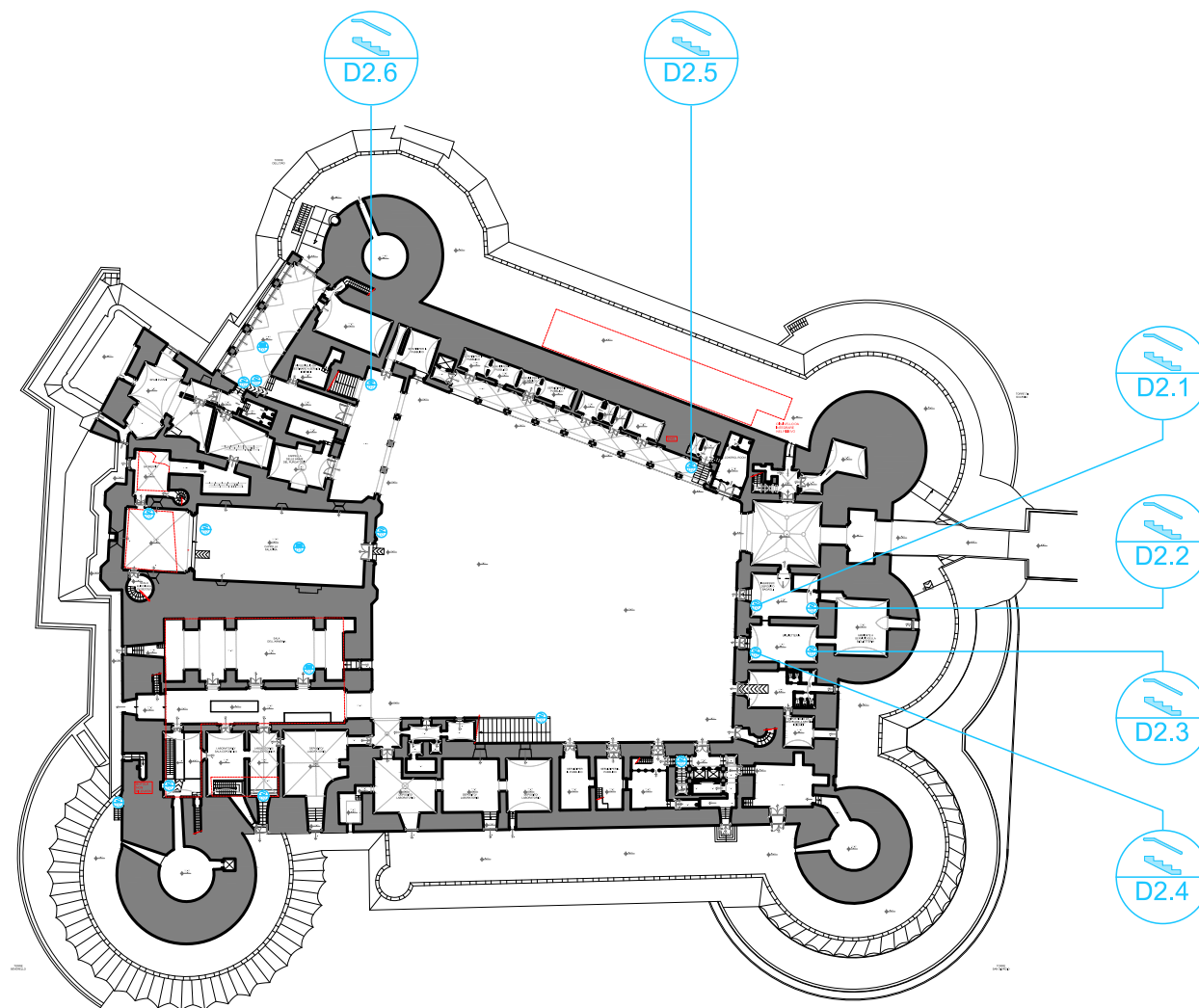

AMBIENTE:
Ingresso/deposito bagagli

PERCORSI INTERESSATI:
Ingresso e corte;
Percorso Museo Civico e Torre dell'Oro;
Percorso archeologico, prigioni e Cammino di Ronda Beverello;
Percorso Cappella Palatina e Anime del Purgatorio;
Percorso Sala dei Baroni;
Percorso Torre Beverello e Matronei;
Percorso Loggia grande, spazi eventi e Cammino di ronda Oro/Guardia;
Percorso Cammino di Ronda Sud;
Percorso Terrazzo Copertura.

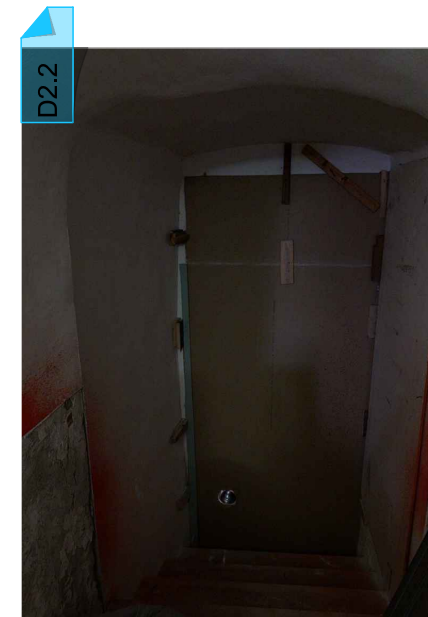

AMBIENTE:
Ambiente a servizio della biglietteria

PERCORSI INTERESSATI:
Ingresso e corte.



AMBIENTE:
Ambiente a servizio della biglietteria

PERCORSI INTERESSATI:
Ingresso e corte.

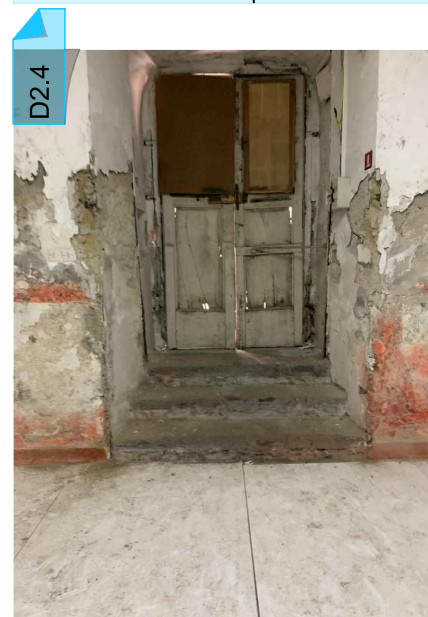

AMBIENTE:
Biglietteria

PERCORSI INTERESSATI:
Ingresso e corte;
Percorso Museo Civico e Torre dell'Oro;
Percorso archeologico, prigioni e Cammino di Ronda Beverello;
Percorso Cappella Palatina e Anime del Purgatorio;
Percorso Sala dei Baroni;
Percorso Torre Beverello e Matronei;
Percorso Loggia grande, spazi eventi e Cammino di ronda Oro/Guardia;
Percorso Cammino di Ronda Sud;
Percorso Terrazzo Copertura.

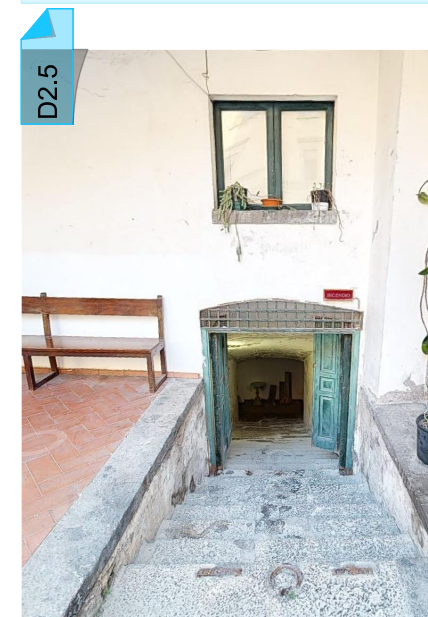

AMBIENTE:
Corte

PERCORSI INTERESSATI:
Ingresso e corte;
Percorso Museo Civico e Torre dell'Oro;
Percorso archeologico, prigioni e Cammino di Ronda Beverello;
Percorso Cappella Palatina e Anime del Purgatorio;
Percorso Sala dei Baroni;
Percorso Torre Beverello e Matronei;
Percorso Loggia grande, spazi eventi e Cammino di ronda Oro/Guardia;
Percorso Cammino di Ronda Sud;
Percorso Terrazzo Copertura.

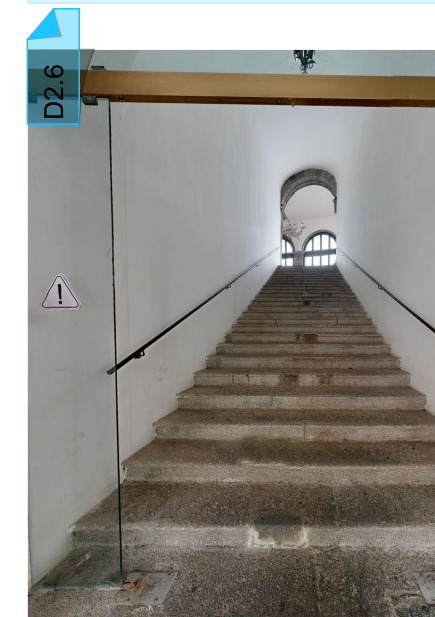

AMBIENTE:
Scalinata Museo civico

PERCORSI INTERESSATI:
Percorso Museo Civico e Torre dell'Oro.

DESCRIZIONE

La simbologia indicata in planimetria individua una barriera relativa alla mancanza parziale o totale di corrimano in corrispondenza di scale, gradini e rampe per il superamento dei dislivelli. In alcuni casi quelli presenti non sono di facile prendibilità o si presentano usurati o di altezza non adeguata.

TIPOLOGIA DI BARRIERA:

Architettonica e Senso-percettiva: Mancanza di supporti per il superamento dei dislivelli

TIPOLOGIA DI DISABILITÀ INTERESSATA:

Motoria
Sensoriale
Cognitiva

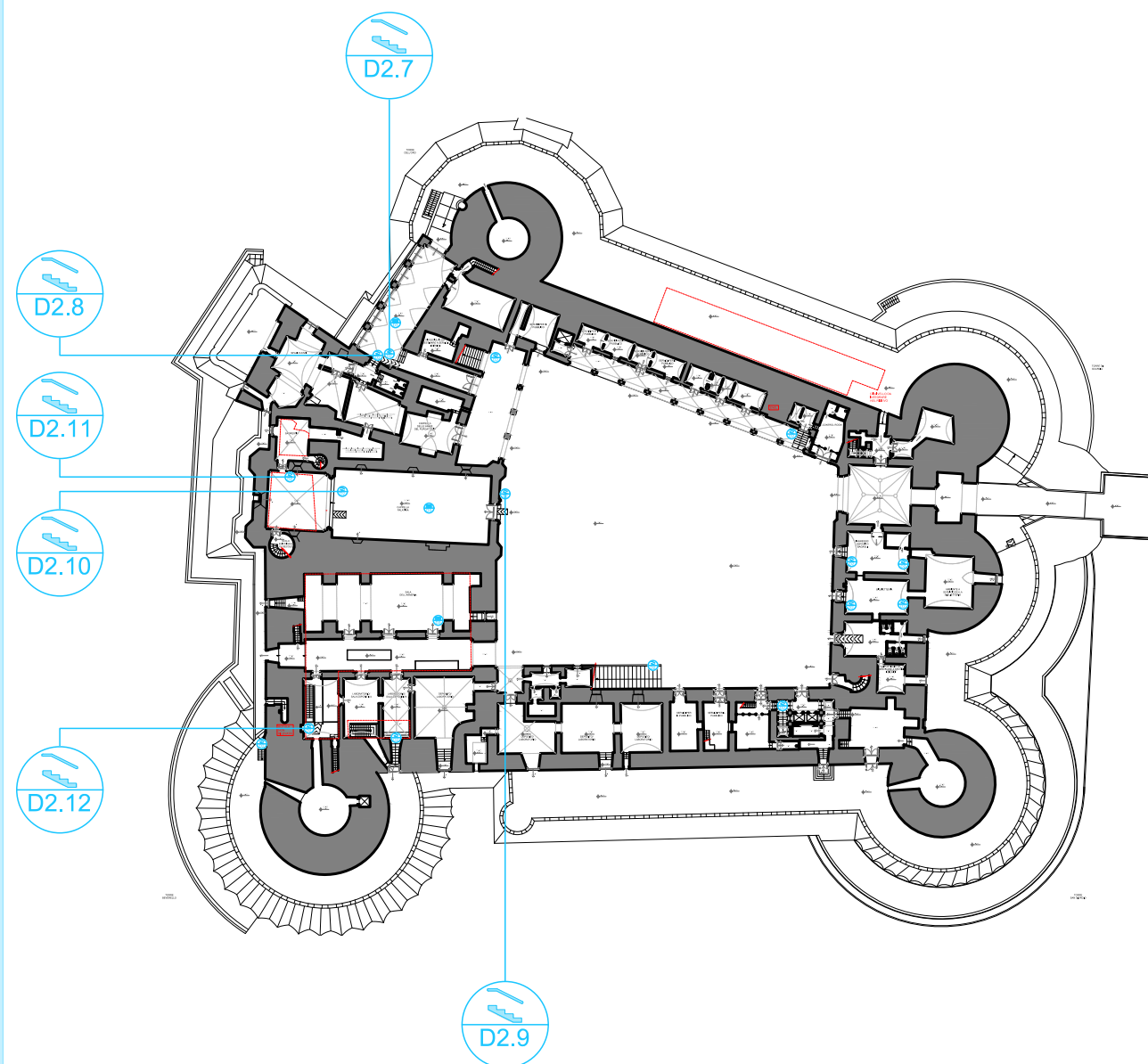

DESCRIZIONE

La simbologia indicata in planimetria individua una barriera relativa alla mancanza parziale o totale di corrimano in corrispondenza di scale, gradini e rampe per il superamento dei dislivelli. In alcuni casi quelli presenti non sono di facile prendibilità o si presentano usurati o di altezza non adeguata.

TIPOLOGIA DI BARRIERA:

Architettonica e Senso-percettiva: Mancanza di supporti per il superamento dei dislivelli

TIPOLOGIA DI DISABILITÀ INTERESSATA:

- Motoria
- Sensoriale
- Cognitiva

D2.7

AMBIENTE:
Loggia grande

PERCORSI INTERESSATI:
Percorso Loggia grande, spazi eventi e Cammino di ronda Oro/Guardia.

D2.8

AMBIENTE:
Spazi eventi

PERCORSI INTERESSATI:
Percorso Loggia grande, spazi eventi e Cammino di ronda Oro/Guardia.

D2.9

AMBIENTE:
Cappella Palatina

PERCORSI INTERESSATI:
Percorso Cappella Palatina e Anime del Purgatorio.

D2.10

AMBIENTE:
Cappella Palatina

PERCORSI INTERESSATI:
Percorso Cappella Palatina e Anime del Purgatorio.

D2.11

AMBIENTE:
Sagrestia

PERCORSI INTERESSATI:
Percorso Cappella Palatina e Anime del Purgatorio.

D2.12

AMBIENTE:
Accesso alla Torre Beverello

PERCORSI INTERESSATI:
Percorso archeologico, prigioni e Cammino di Ronda Beverello; Percorso Torre Beverello e Matronei.

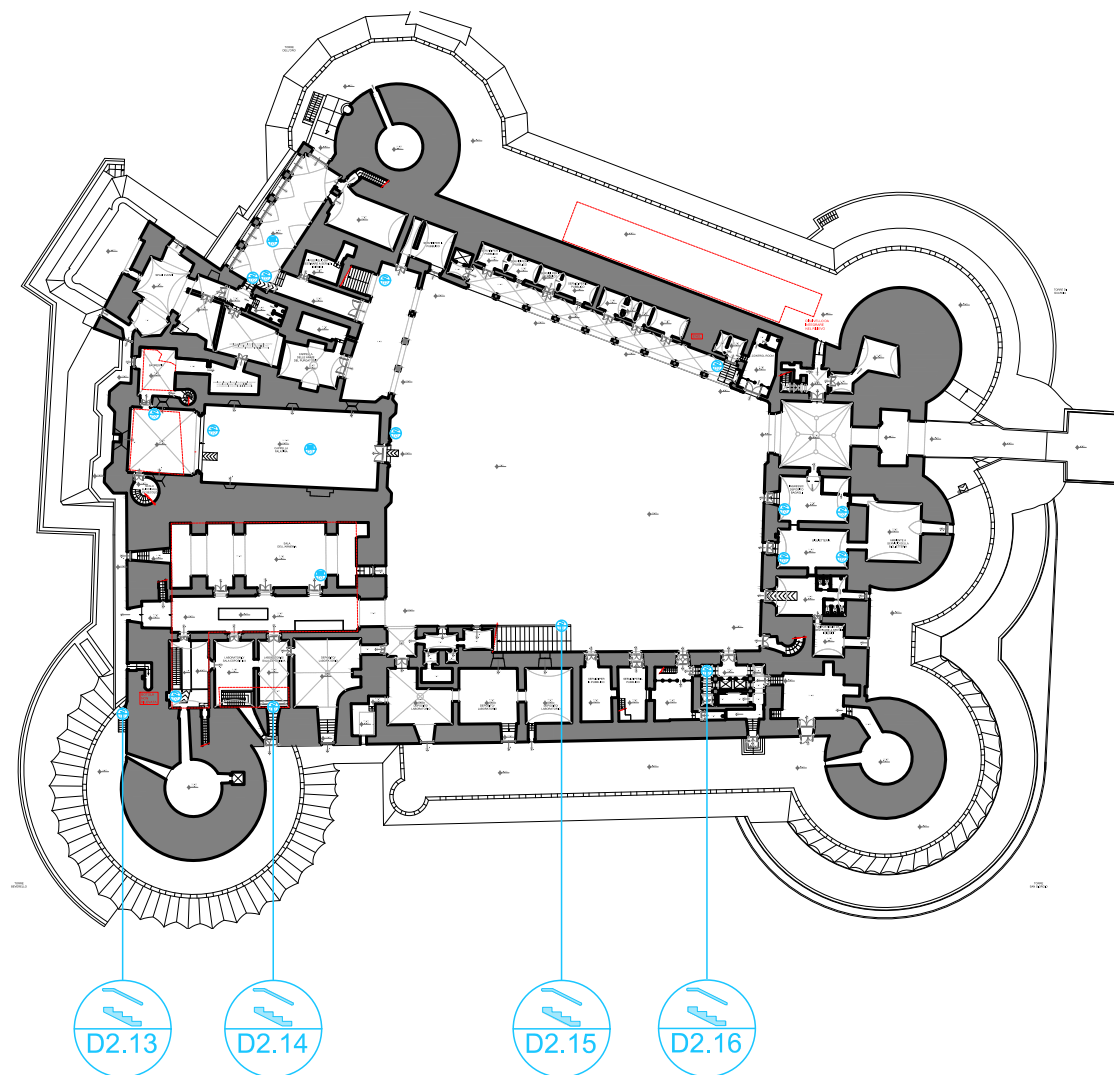

DESCRIZIONE

La simbologia indicata in planimetria individua una barriera relativa alla mancanza parziale o totale di corrimano in corrispondenza di scale, gradini e rampe per il superamento dei dislivelli. In alcuni casi quelli presenti non sono di facile prendibilità o si presentano usurati o di altezza non adeguata.

TIPOLOGIA DI BARRIERA:

Architettonica e Senso-percettiva: Mancanza di supporti per il superamento dei dislivelli

TIPOLOGIA DI DISABILITÀ INTERESSATA:

Motoria
Sensoriale
Cognitiva

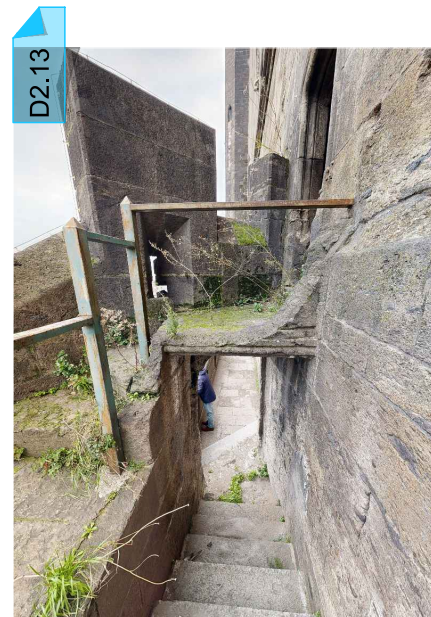

AMBIENTE:
Cammino di ronda Beverello

PERCORSI INTERESSATI:
Percorso archeologico, prigionieri e Cammino di Ronda Beverello.

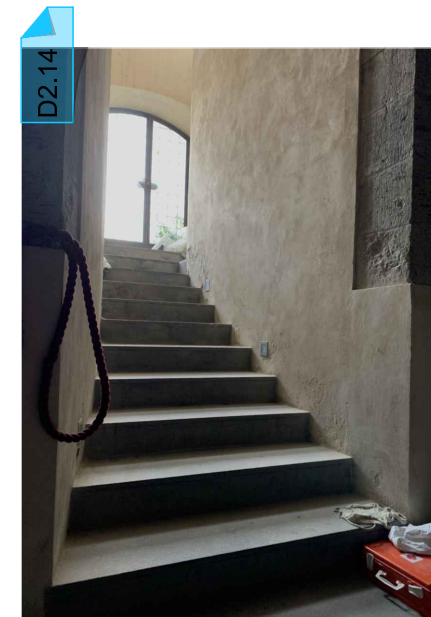

AMBIENTE:
Laboratorio/Sala espositiva

PERCORSI INTERESSATI:
Percorso archeologico, prigionieri e Cammino di Ronda Beverello.

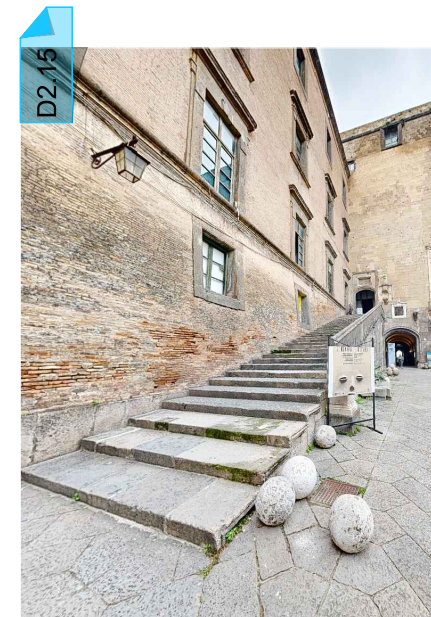

AMBIENTE:
Scalinata Sala dei Baroni

PERCORSI INTERESSATI:
Percorso Sala dei Baroni.



AMBIENTE:
Corpo scale e ascensore

PERCORSI INTERESSATI:
Percorso Sala dei Baroni;
Percorso Terrazzo Copertura.

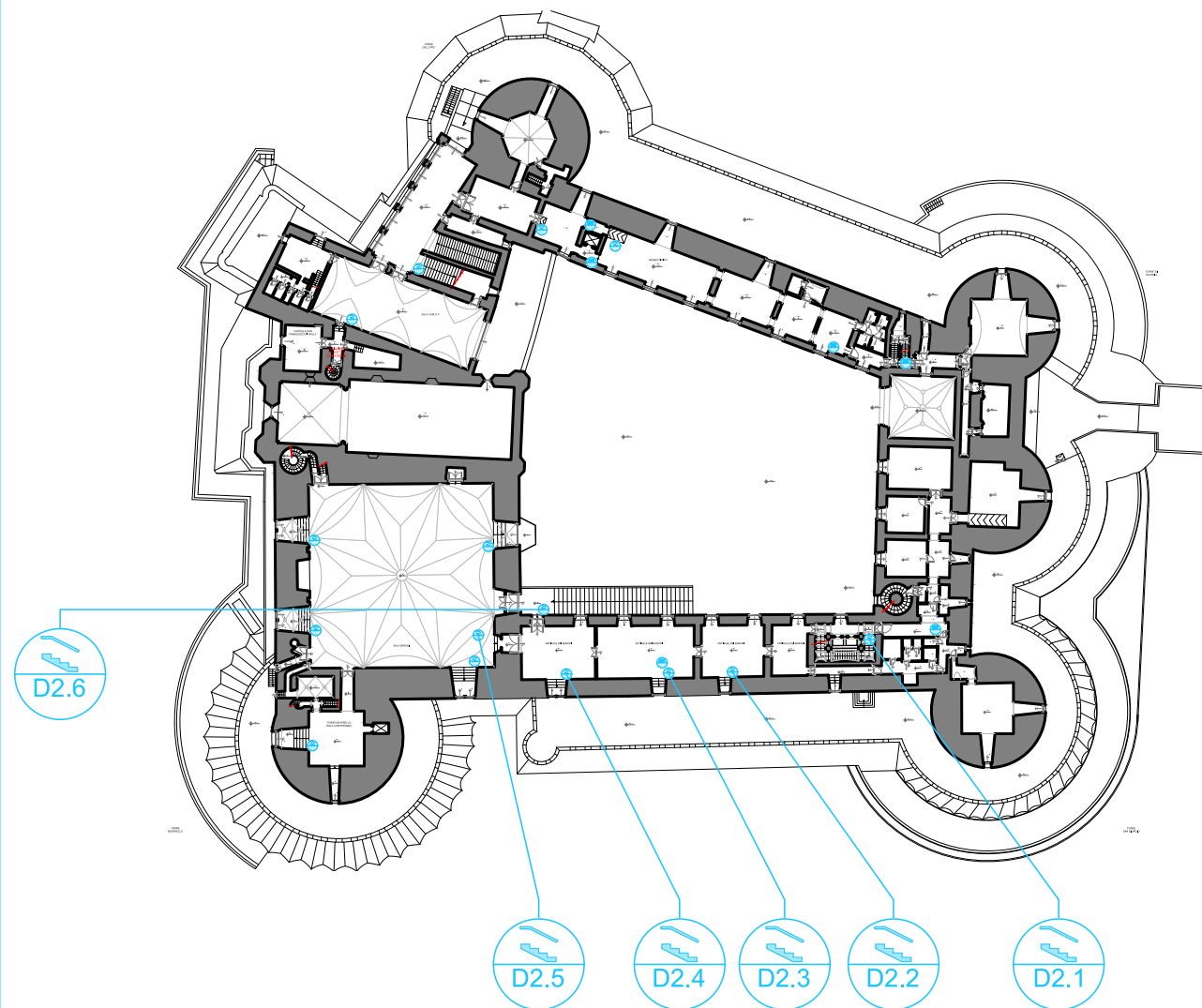

DESCRIZIONE

La simbologia indicata in planimetria individua una barriera relativa alla mancanza parziale o totale di corrimano in corrispondenza di scale, gradini e rampe per il superamento dei dislivelli. In alcuni casi quelli presenti non sono di facile prendibilità o si presentano usurati o di altezza non adeguata.

TIPOLOGIA DI BARRIERA:

Architettonica e Senso-percettiva: Mancanza di supporti per il superamento dei dislivelli

TIPOLOGIA DI DISABILITÀ INTERESSATA:

Motoria
Sensoriale
Cognitiva

D2.1

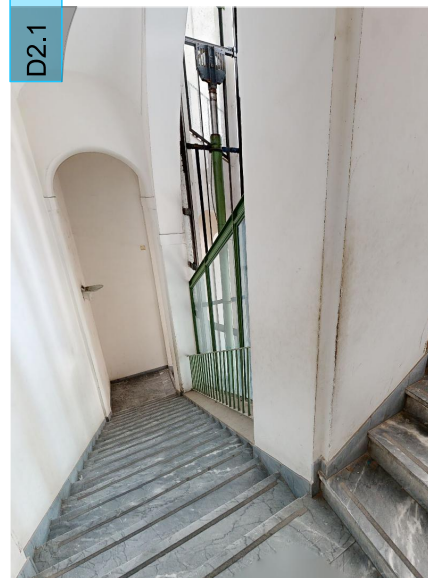

AMBIENTE:
Corpo scale e ascensore

PERCORSI INTERESSATI:
Percorso Sala dei Baroni;
Percorso Torre Beverello e Matronei.

D2.2

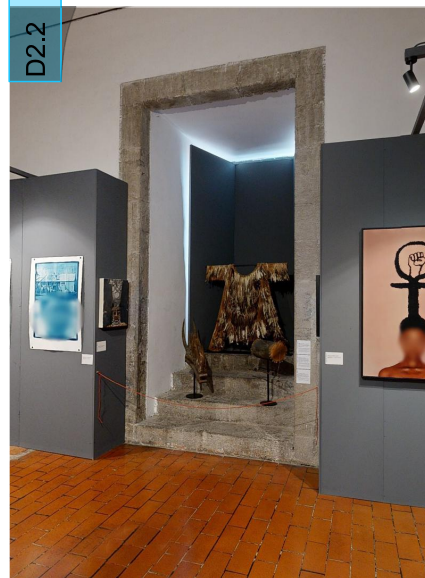

AMBIENTE:
Antisale dei Baroni

PERCORSI INTERESSATI:
Percorso Sala dei Baroni;
Percorso Torre Beverello e Matronei.

D2.3

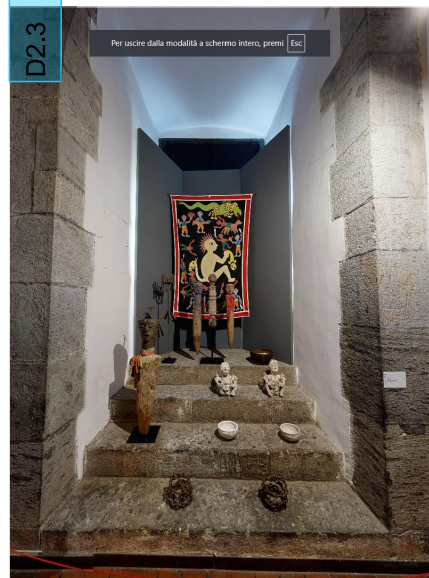

AMBIENTE:
Antisale dei Baroni

PERCORSI INTERESSATI:
Percorso Sala dei Baroni;
Percorso Torre Beverello e Matronei.

D2.4



AMBIENTE:
Antisale dei Baroni

PERCORSI INTERESSATI:
Percorso Sala dei Baroni;
Percorso Torre Beverello e Matronei.

D2.5



AMBIENTE:
Sala dei Baroni

PERCORSI INTERESSATI:
Percorso Sala dei Baroni;
Percorso Torre Beverello e Matronei.

D2.6

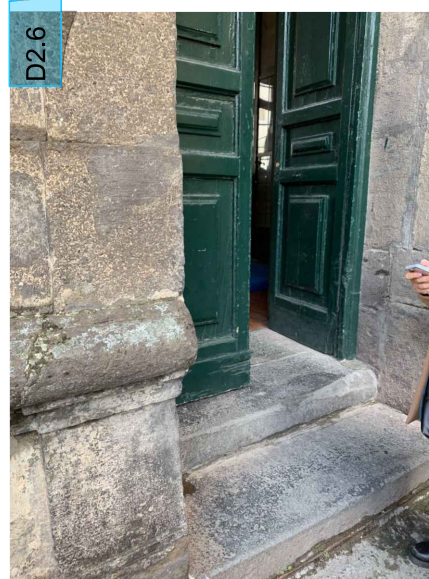

AMBIENTE:
Antisale dei Baroni

PERCORSI INTERESSATI:
Percorso Sala dei Baroni;
Percorso Torre Beverello e Matronei.

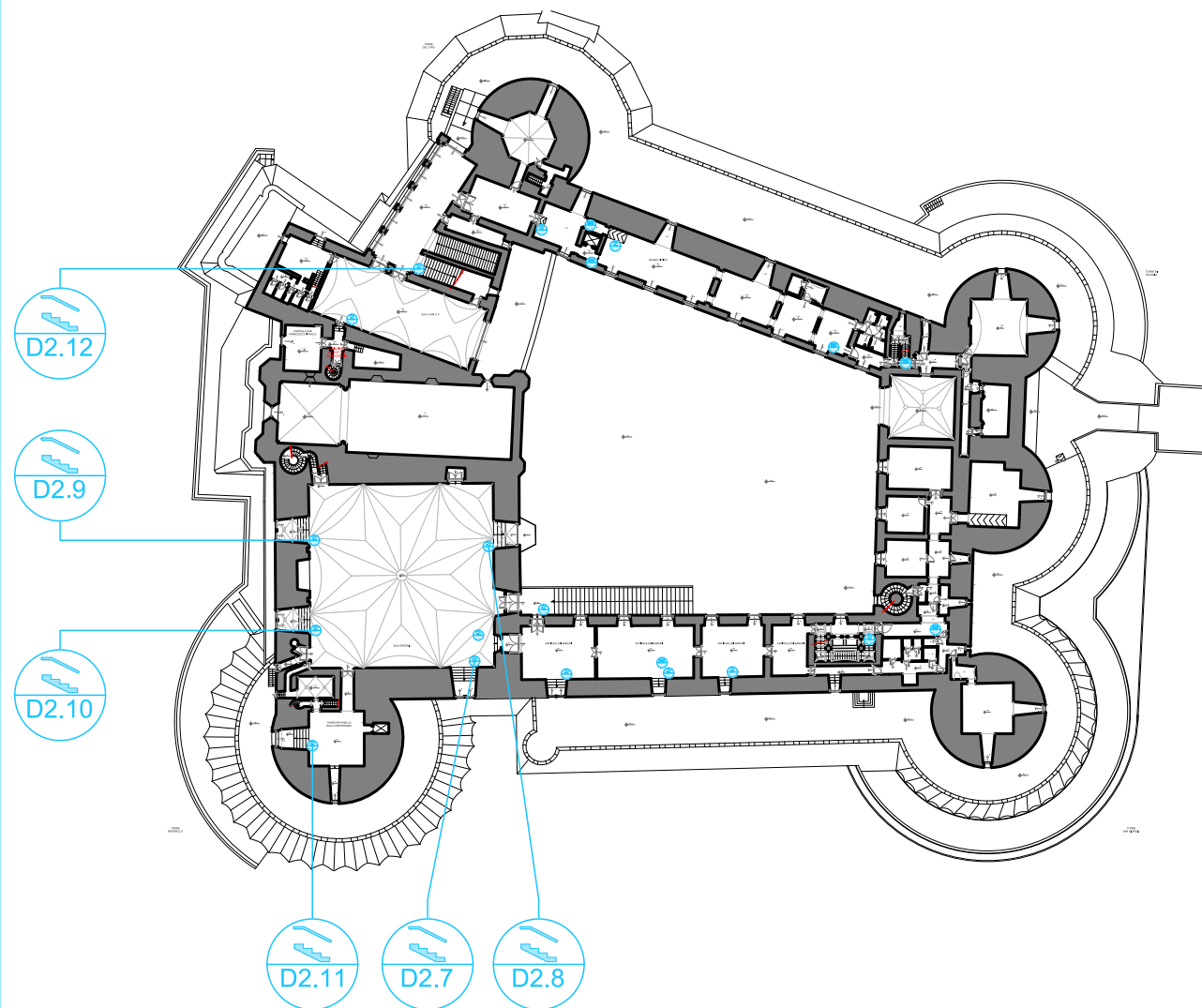

DESCRIZIONE

La simbologia indicata in planimetria individua una barriera relativa alla mancanza parziale o totale di corrimano in corrispondenza di scale, gradini e rampe per il superamento dei dislivelli. In alcuni casi quelli presenti non sono di facile prendibilità o si presentano usurati o di altezza non adeguata.

TIPOLOGIA DI BARRIERA:

Architettonica e Senso-percettiva: Mancanza di supporti per il superamento dei dislivelli

TIPOLOGIA DI DISABILITÀ INTERESSATA:

Motoria
Sensoriale
Cognitiva

D2.7

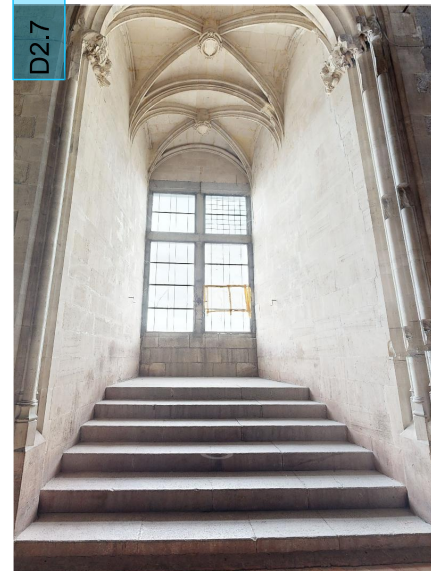

AMBIENTE:
Sala dei Baroni
PERCORSI INTERESSATI:
Percorso Sala dei Baroni;
Percorso Torre Beverello e Matronei.

D2.8

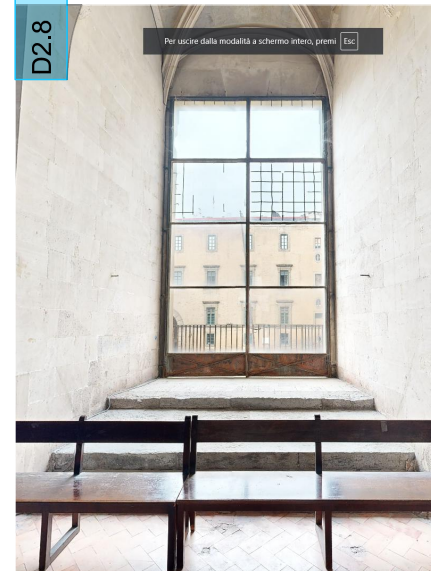

AMBIENTE:
Sala dei Baroni
PERCORSI INTERESSATI:
Percorso Sala dei Baroni;
Percorso Torre Beverello e Matronei.

D2.9

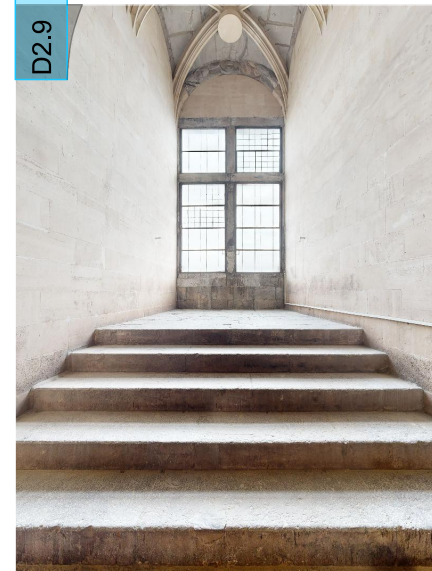

AMBIENTE:
Sala dei Baroni
PERCORSI INTERESSATI:
Percorso Sala dei Baroni;
Percorso Torre Beverello e Matronei.

D2.10

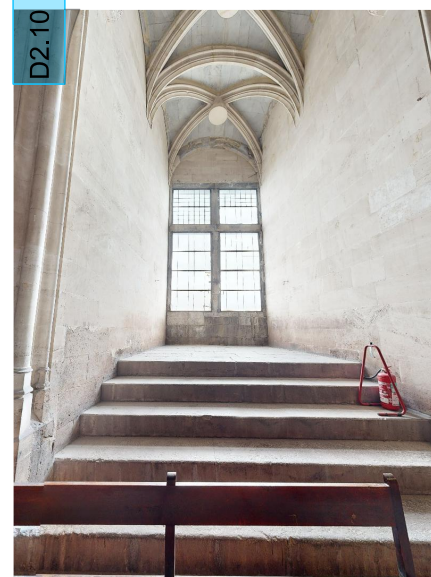

AMBIENTE:
Sala dei Baroni
PERCORSI INTERESSATI:
Percorso Sala dei Baroni;
Percorso Torre Beverello e Matronei.

D2.11

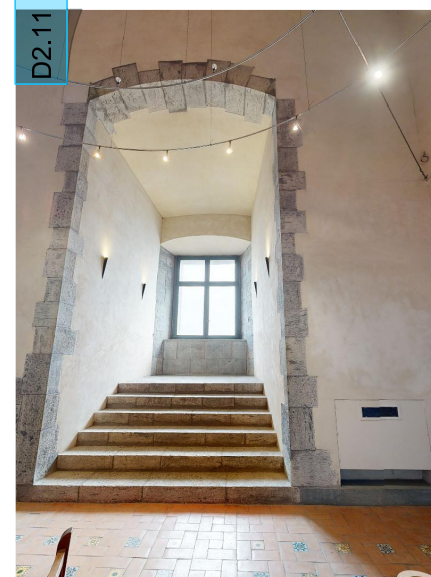

AMBIENTE:
Torre Beverello (Sala conferenza)
PERCORSI INTERESSATI:
Percorso Sala dei Baroni;
Percorso Torre Beverello e Matronei.

D2.12

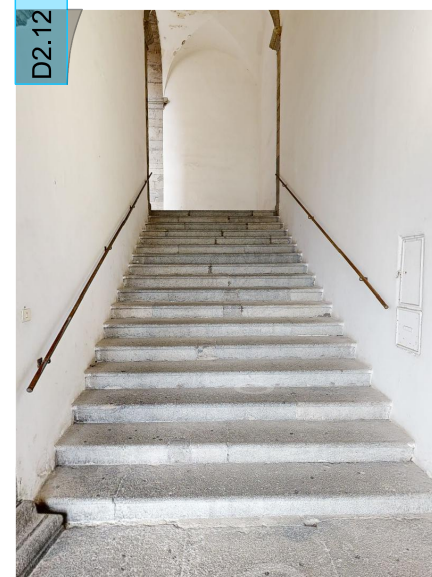

AMBIENTE:
Scalinata museo civico
PERCORSI INTERESSATI:
Percorso Museo Civico e Torre dell'Oro.

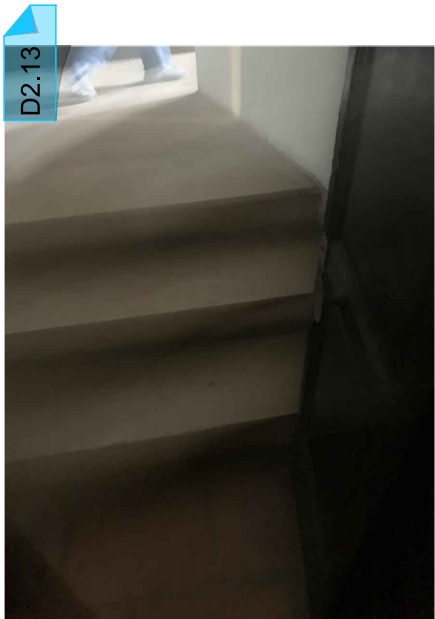
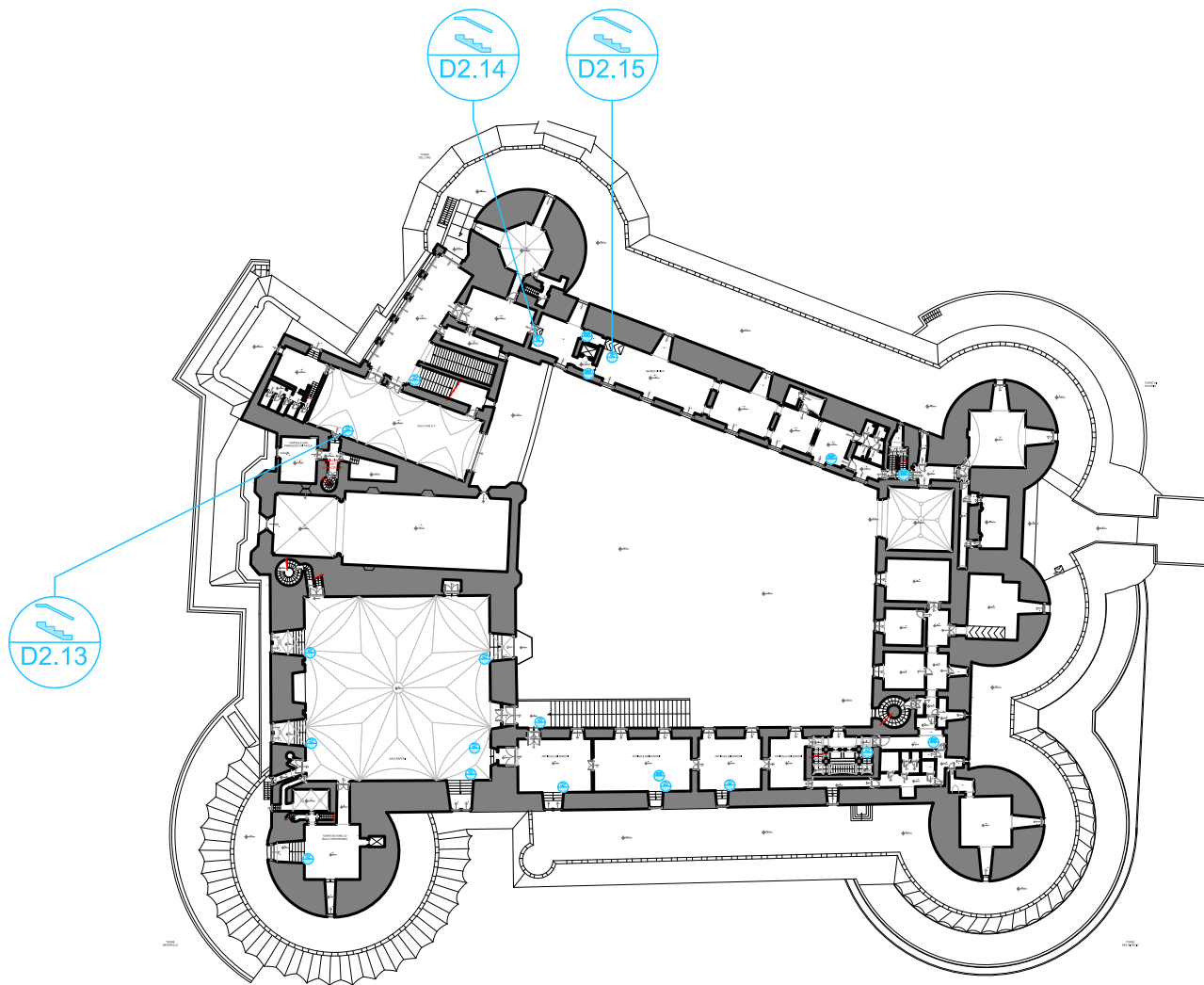

AMBIENTE:
 Accesso Cappella S.Francesco di Paola

PERCORSI INTERESSATI:
 Percorso Museo Civico e Torre dell'Oro.

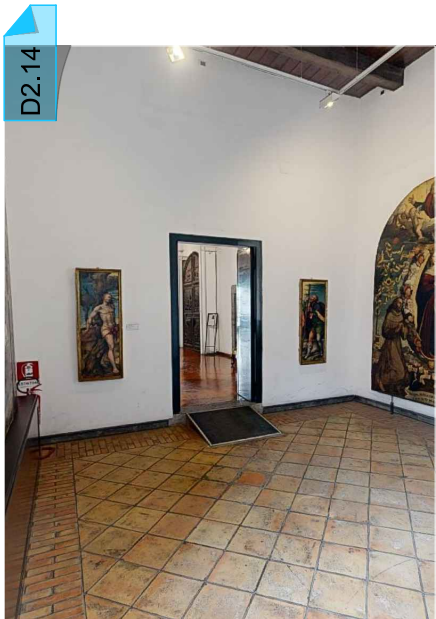

AMBIENTE:
 Museo civico

PERCORSI INTERESSATI:
 Percorso Museo Civico e Torre dell'Oro.

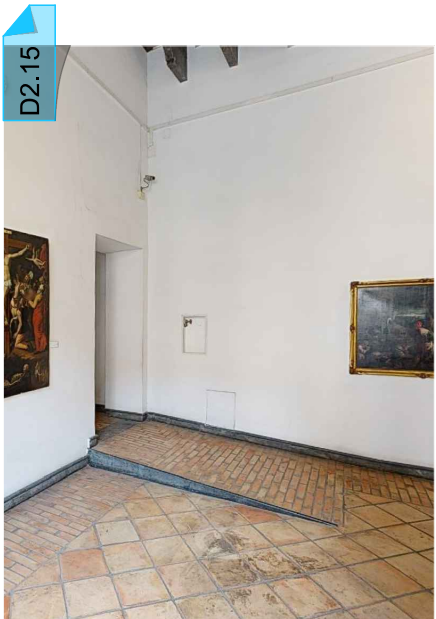

AMBIENTE:
 Museo civico

PERCORSI INTERESSATI:
 Percorso Museo Civico e Torre dell'Oro.

DESCRIZIONE

La simbologia indicata in planimetria individua una barriera relativa alla mancanza parziale o totale di corrimano in corrispondenza di scale, gradini e rampe per il superamento dei dislivelli. In alcuni casi quelli presenti non sono di facile prendibilità o si presentano usurati o di altezza non adeguata.

TIPOLOGIA DI BARRIERA:

Architettonica e Senso-percettiva: Mancanza di supporti per il superamento dei dislivelli

TIPOLOGIA DI DISABILITÀ INTERESSATA:

Motoria
 Sensoriale
 Cognitiva

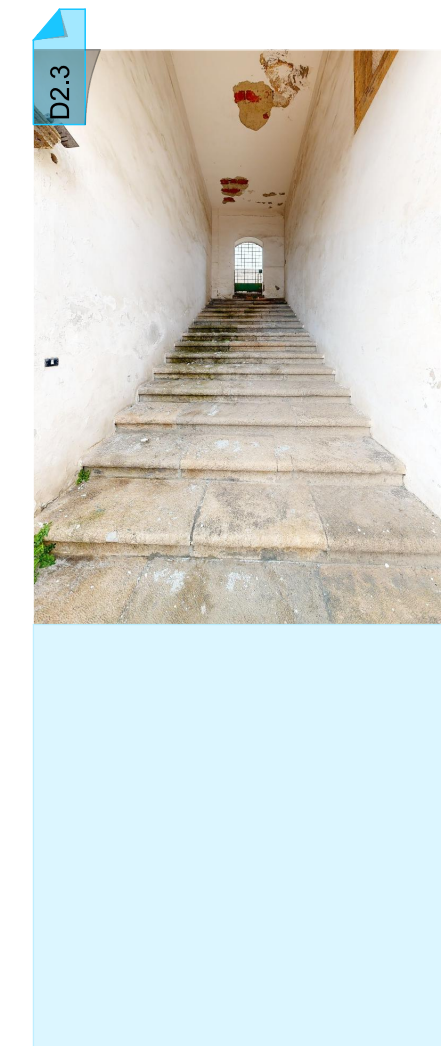
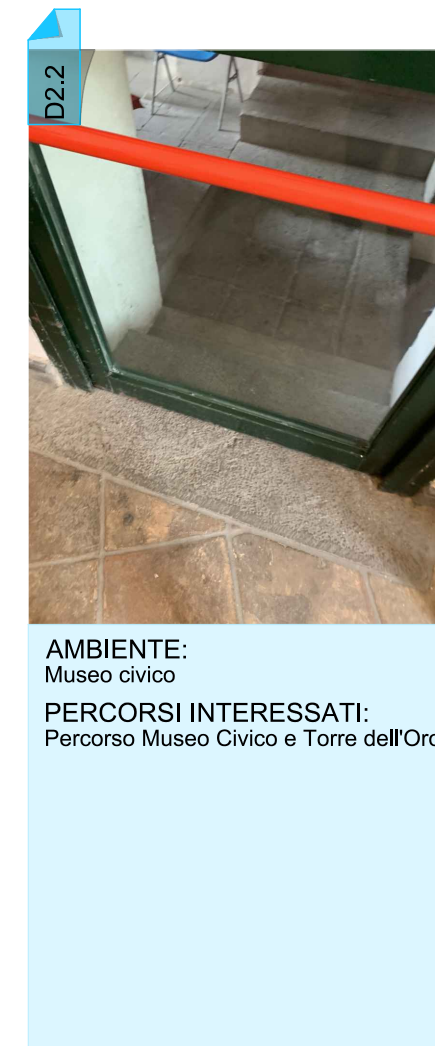
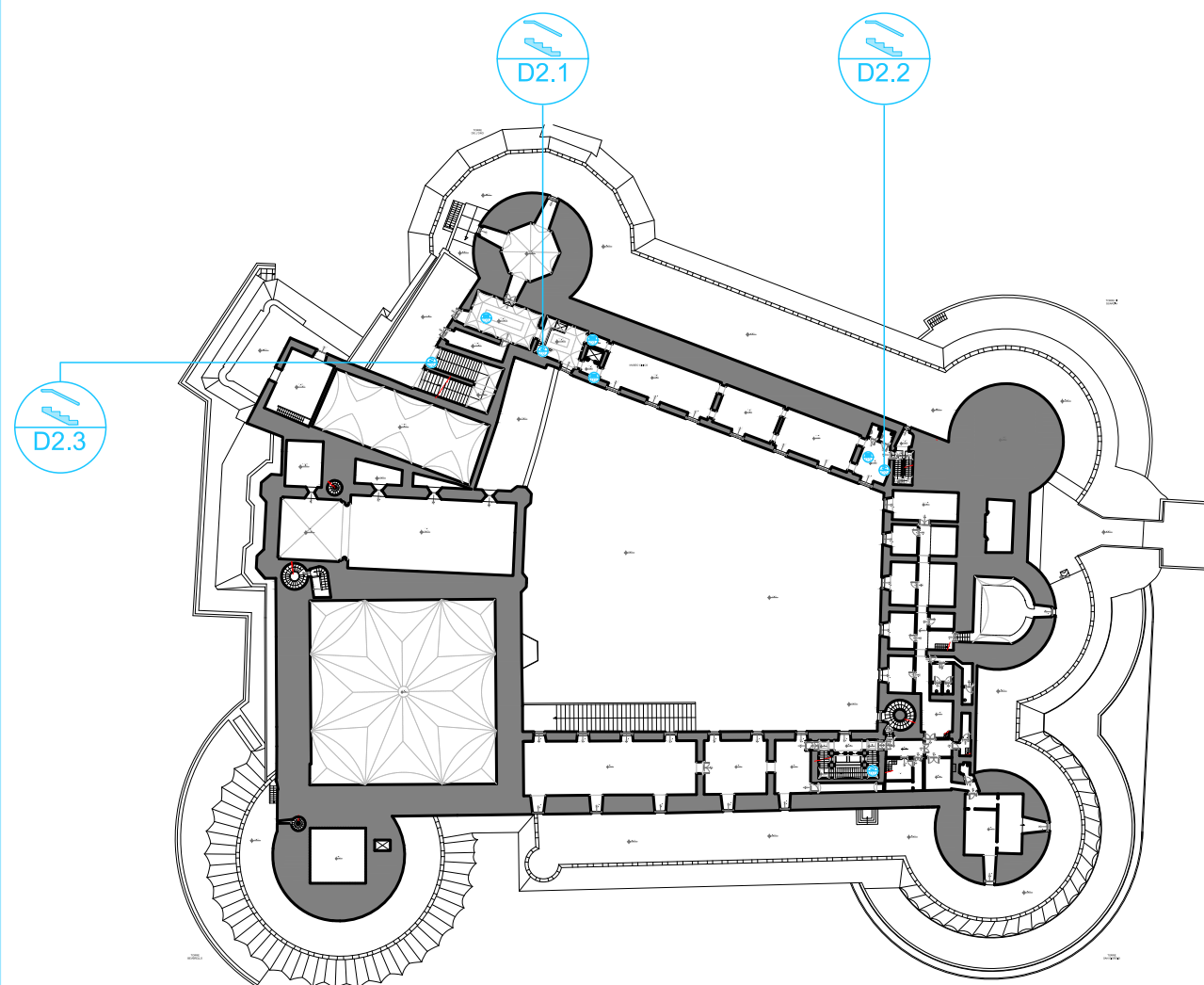

DESCRIZIONE

La simbologia indicata in planimetria individua una barriera relativa alla mancanza parziale o totale di corrimano in corrispondenza di scale, gradini e rampe per il superamento dei dislivelli. In alcuni casi quelli presenti non sono di facile prendibilità o si presentano usurati o di altezza non adeguata.

TIPOLOGIA DI BARRIERA:

Architettonica e Senso-percettiva: Mancanza di supporti per il superamento dei dislivelli

TIPOLOGIA DI DISABILITÀ INTERESSATA:

Motoria
Sensoriale
Cognitiva

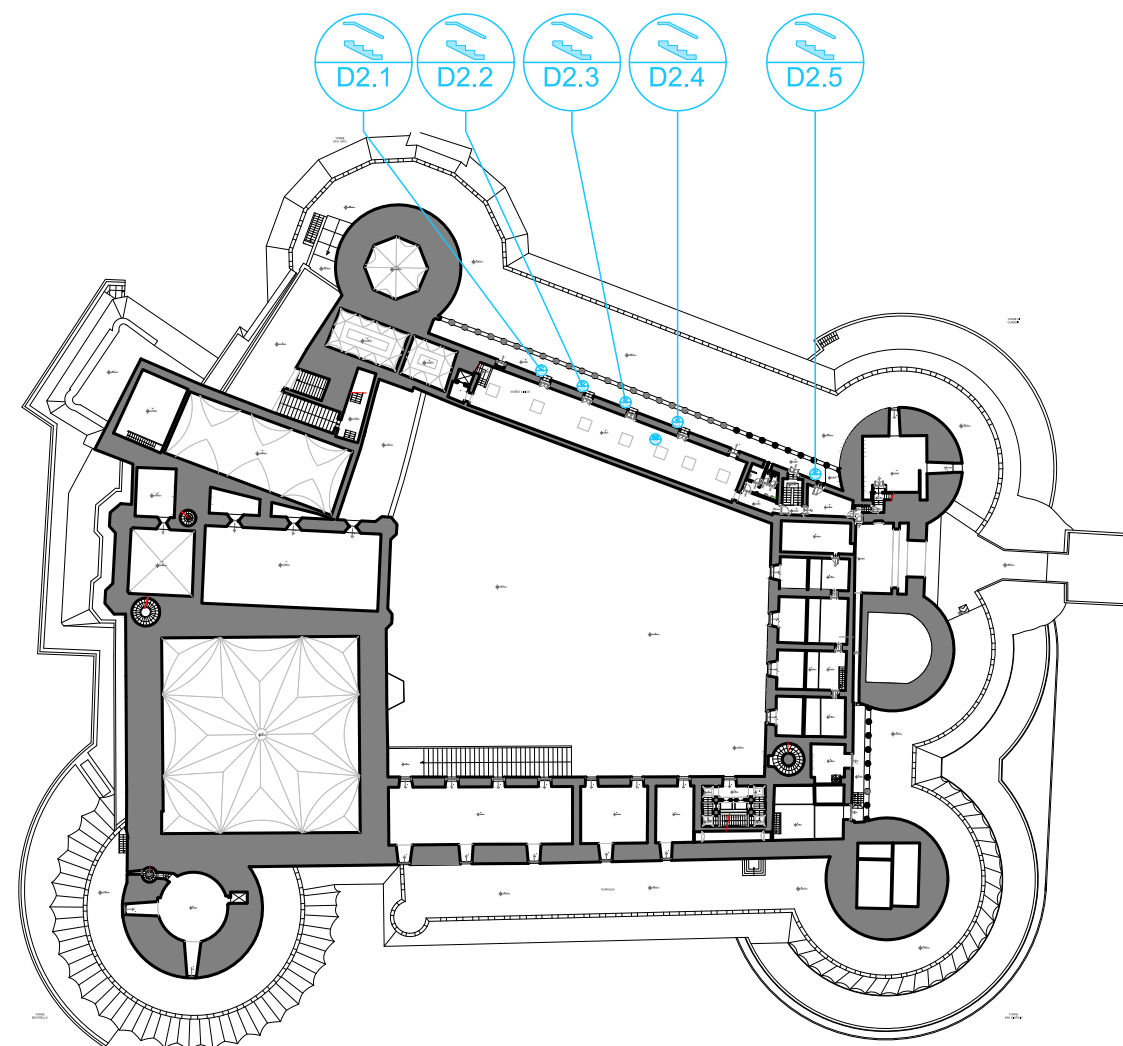

DESCRIZIONE

La simbologia indicata in planimetria individua una barriera relativa alla mancanza parziale o totale di corrimano in corrispondenza di scale, gradini e rampe per il superamento dei dislivelli. In alcuni casi quelli presenti non sono di facile prendibilità o si presentano usurati o di altezza non adeguata.

TIPOLOGIA DI BARRIERA:

Architettonica e Senso-percettiva: Mancanza di supporti per il superamento dei dislivelli

TIPOLOGIA DI DISABILITÀ INTERESSATA:

Motoria
Sensoriale
Cognitiva

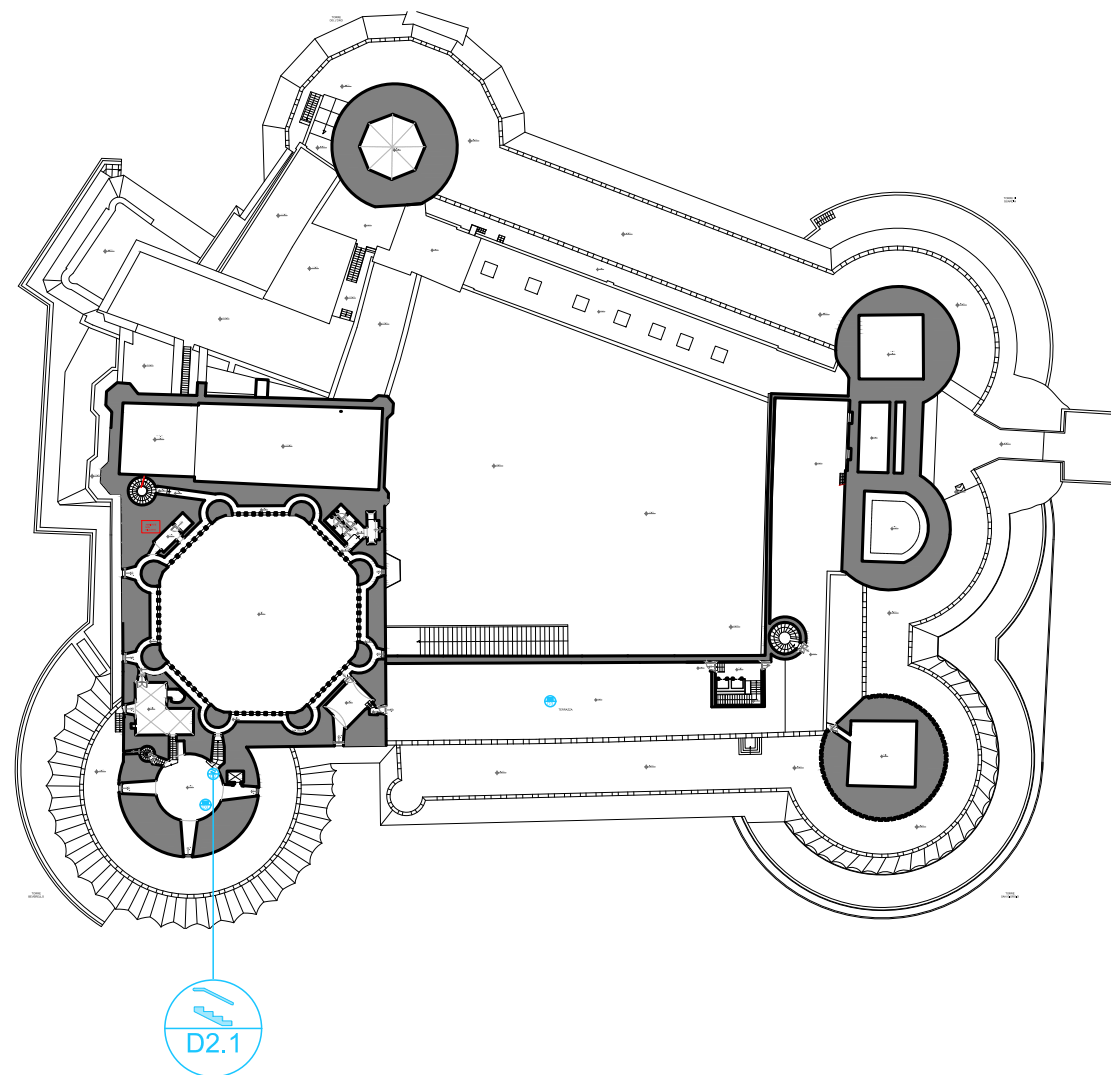

AMBIENTE:
Torre Beverello
PERCORSI INTERESSATI:
Percorso Torre Beverello e Matronei.

DESCRIZIONE

La simbologia indicata in planimetria individua una barriera relativa alla mancanza parziale o totale di corrimano in corrispondenza di scale, gradini e rampe per il superamento dei dislivelli. In alcuni casi quelli presenti non sono di facile prendibilità o si presentano usurati o di altezza non adeguata.

TIPOLOGIA DI BARRIERA:

Architettonica e Senso-percettiva: Mancanza di supporti per il superamento dei dislivelli

TIPOLOGIA DI DISABILITÀ INTERESSATA:

Motoria
Sensoriale
Cognitiva

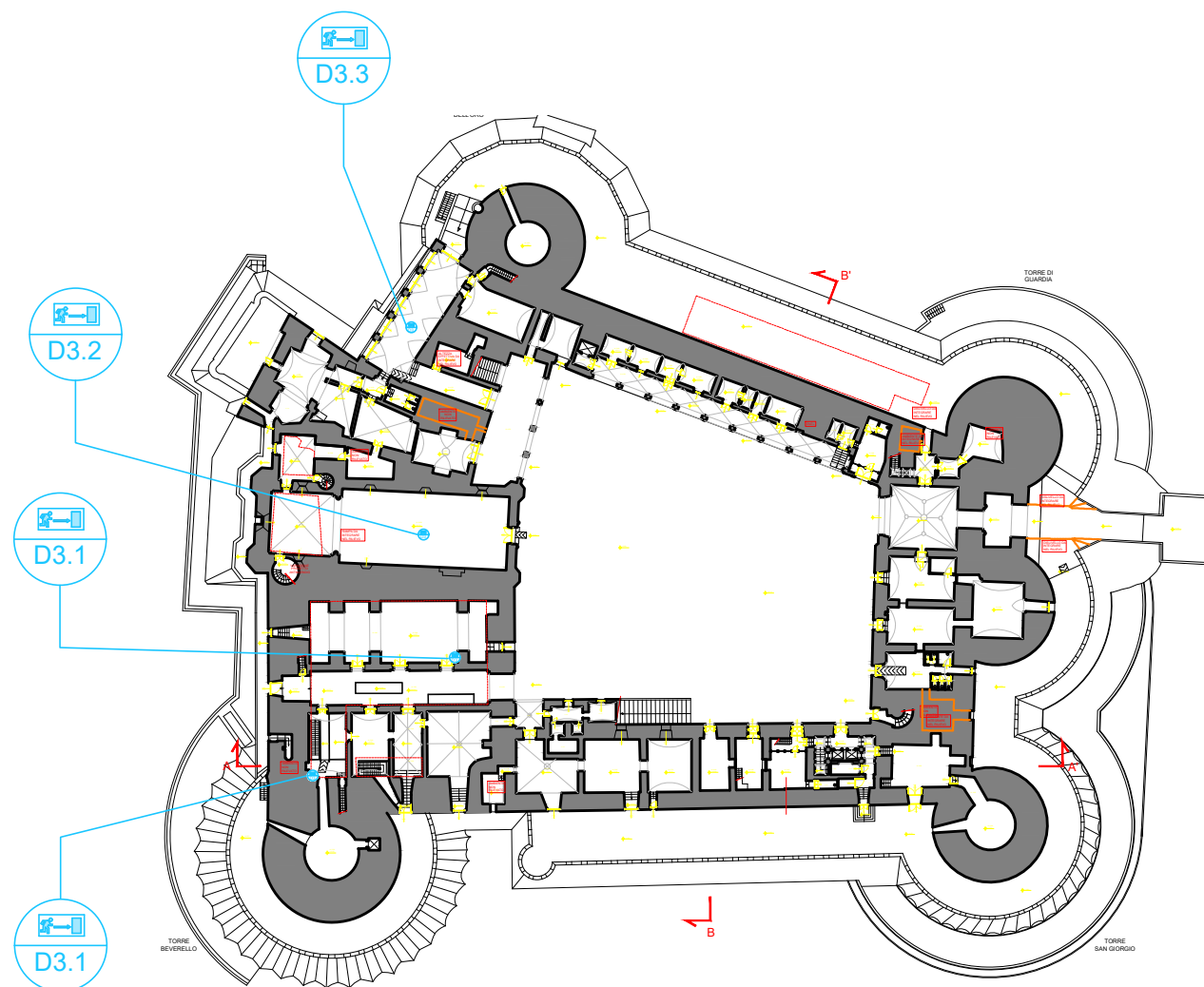

DESCRIZIONE

La simbologia indicata in planimetria individua una criticità relativa al piano di evacuazione, il quale non prevede specifiche procedure per le persone con disabilità motoria, sensoriale e cognitiva, non indica quali sono le uscite di emergenza accessibili e non risulta essere aggiornata alle ultime disposizioni in vigore.

D.P.R 503/1996 art. 18

D.M. 236/1996 art. 4.6

D.M. 03/08/2015, allegato 1, punto 5.4.5.8

D.P.R n. 524/1982

TIPOLOGIA DI BARRIERA:

La segnaletica non è facilmente comprensibile, visibile e intuitiva. Si segnala una carenza della segnaletica antincendio (per esempio alcune uscite di emergenza non sono segnalate) e piani di evacuazione con planimetrie incomplete e carenti di informazioni. La segnaletica di sicurezza non risulta essere adeguatamente posizionata e dimensionata. Le porte di emergenza lungo i percorsi di esodo non sono provviste di adeguati dispositivi di apertura.

TIPOLOGIA DI DISABILITÀ INTERESSATA:

Sensoriale
Cognitiva

D3.1

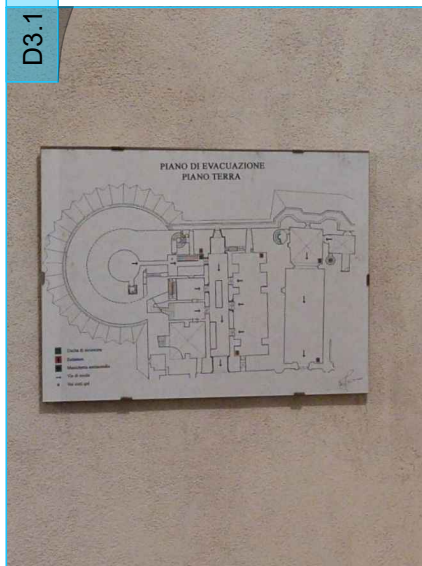

AMBIENTE:
Area Archeologica

PERCORSI INTERESSATI:
Percorso archeologico, prigioni e
Cammino di Ronda Beverello

D3.1



AMBIENTE:
Area Archeologica

PERCORSI INTERESSATI:
Percorso archeologico, prigioni e
Cammino di Ronda Beverello

D3.2



AMBIENTE:
Area Cappella Palatina e Anime del
Purgatorio

PERCORSI INTERESSATI:
Percorso Cappella Palatina e Anime del
Purgatorio

D3.2



AMBIENTE:
Area Cappella Palatina e Anime del
Purgatorio

PERCORSI INTERESSATI:
Percorso Cappella Palatina e Anime del
Purgatorio

D3.3



AMBIENTE:
Area Loggia Grande

PERCORSI INTERESSATI:
Percorso loggia grande spazi eventi e
cammino di ronda oro/guardia

D3.3



AMBIENTE:
Area Loggia Grande

PERCORSI INTERESSATI:
Percorso loggia grande spazi eventi e
cammino di ronda oro/guardia

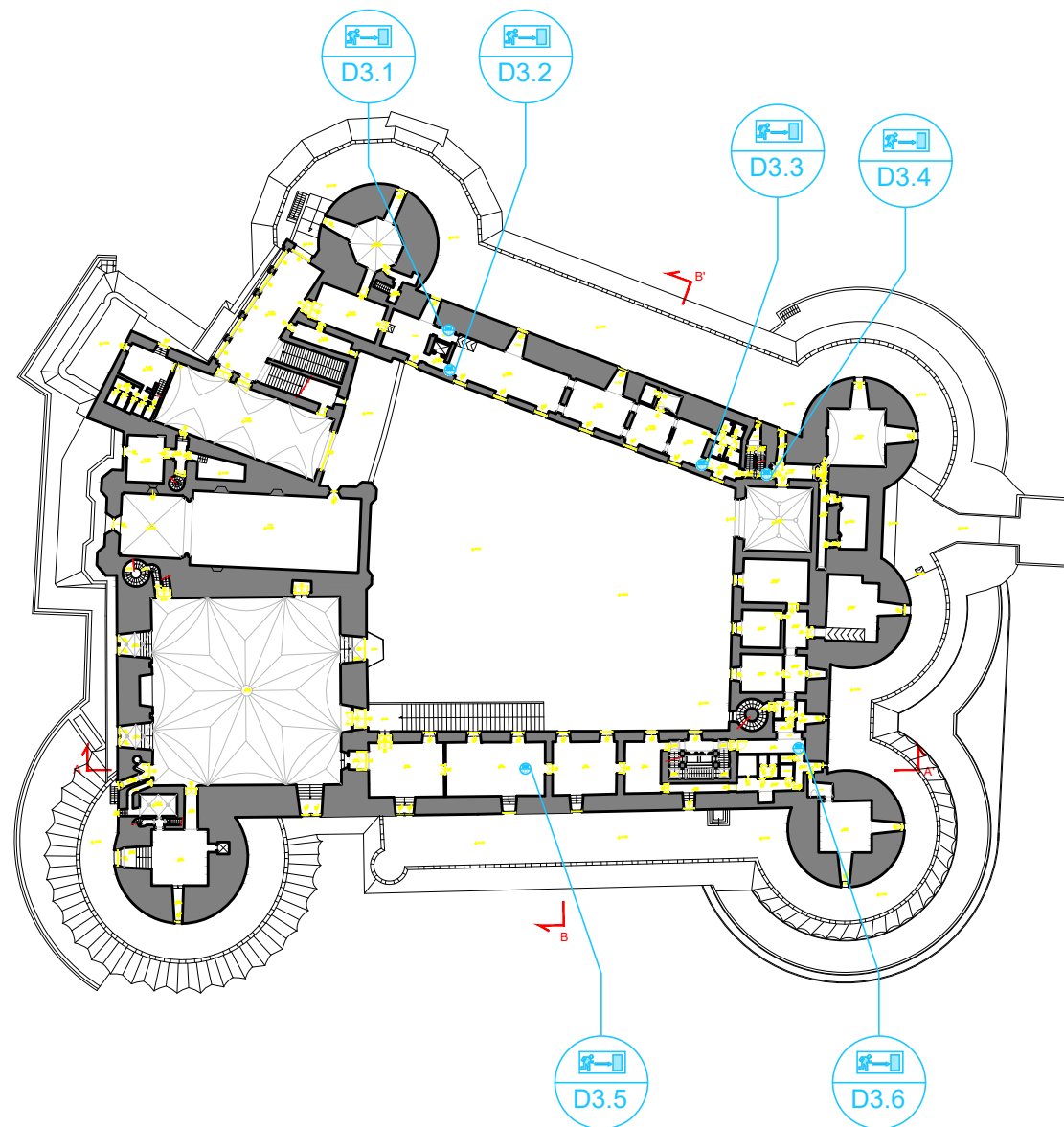

DESCRIZIONE

La simbologia indicata in planimetria individua una criticità relativa al piano di evacuazione, il quale non prevede specifiche procedure per le persone con disabilità motoria, sensoriale e cognitiva, non indica quali sono le uscite di emergenza accessibili e non risulta essere aggiornata alle ultime disposizioni in vigore.

D.P.R 503/1996 art. 18

D.M. 236/1996 art. 4.6

D.M. 03/08/2015, allegato 1, punto 5.4.5.8

D.P.R n. 524/1982

TIPOLOGIA DI BARRIERA:

La segnaletica non è facilmente comprensibile, visibile e intuitiva. Si segnala una carenza della segnaletica antincendio (per esempio alcune uscite di emergenza non sono segnalate) e piani di evacuazione con planimetrie incomplete e carenti di informazioni. La segnaletica di sicurezza non risulta essere adeguatamente posizionata e dimensionata. Le porte di emergenza lungo i percorsi di esodo non sono provviste di adeguati dispositivi di apertura.

TIPOLOGIA DI DISABILITÀ INTERESSATA:

Sensoriale

Cognitiva

D3.1



AMBIENTE:
Museo Civico Piano Primo
PERCORSI INTERESSATI:

Percorso Museo Civico e Torre dell'Oro;

D3.2



AMBIENTE:
Museo Civico Piano Primo
PERCORSI INTERESSATI:

Percorso Museo Civico e Torre dell'Oro;

D3.3

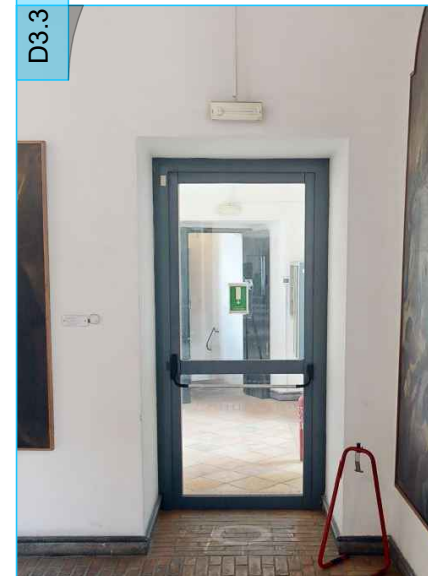

AMBIENTE:
Museo Civico Piano Primo
PERCORSI INTERESSATI:

Percorso Museo Civico e Torre dell'Oro;

D3.4



AMBIENTE:
Museo Civico Piano Primo
PERCORSI INTERESSATI:

Percorso Museo Civico e Torre dell'Oro;

D3.5



AMBIENTE:
Sala dei Baroni
PERCORSI INTERESSATI:

Percorso Sala dei Baroni

D3.6

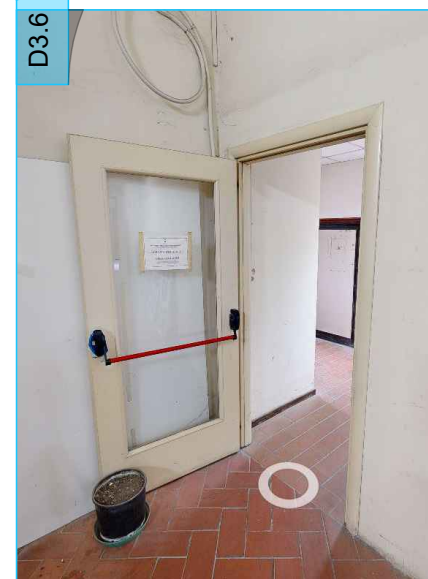

AMBIENTE:
Sala dei Baroni
PERCORSI INTERESSATI:

Percorso Sala dei Baroni

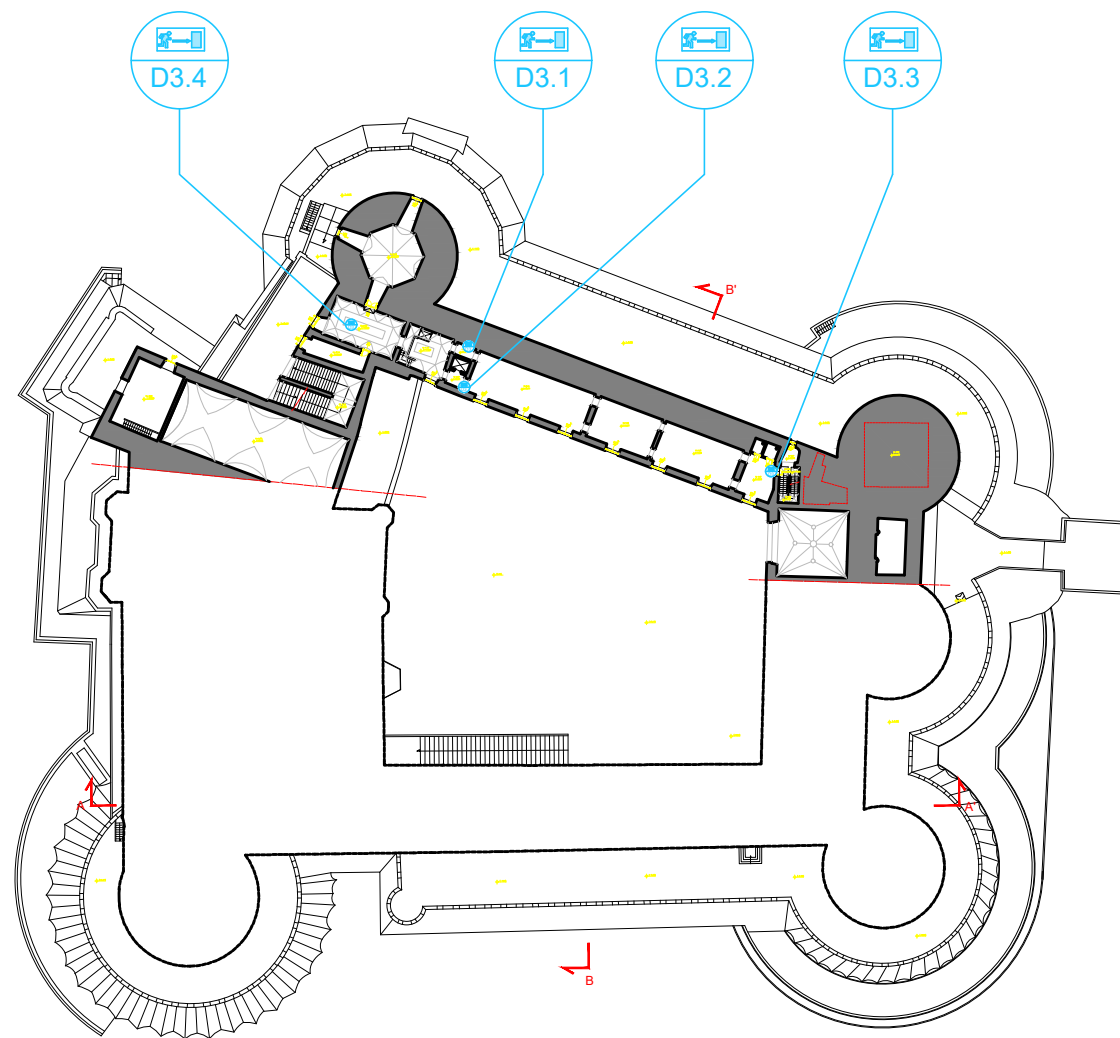

DESCRIZIONE

La simbologia indicata in planimetria individua una criticità relativa al piano di evacuazione, il quale non prevede specifiche procedure per le persone con disabilità motoria, sensoriale e cognitiva, non indica quali sono le uscite di emergenza accessibili e non risulta essere aggiornata alle ultime disposizioni in vigore.

D.P.R 503/1996 art. 18

D.M. 236/1996 art. 4.6

D.M. 03/08/2015, allegato 1, punto 5.4.5.8

D.P.R n. 524/1982

TIPOLOGIA DI BARRIERA:

La segnaletica non è facilmente comprensibile, visibile e intuitiva. Si segnala una carenza della segnaletica antincendio (per esempio alcune uscite di emergenza non sono segnalate) e piani di evacuazione con planimetrie incomplete e carenti di informazioni. La segnaletica di sicurezza non risulta essere adeguatamente posizionata e dimensionata. Le porte di emergenza lungo i percorsi di esodo non sono provviste di adeguati dispositivi di apertura.

TIPOLOGIA DI DISABILITÀ INTERESSATA:

Sensoriale

Cognitiva

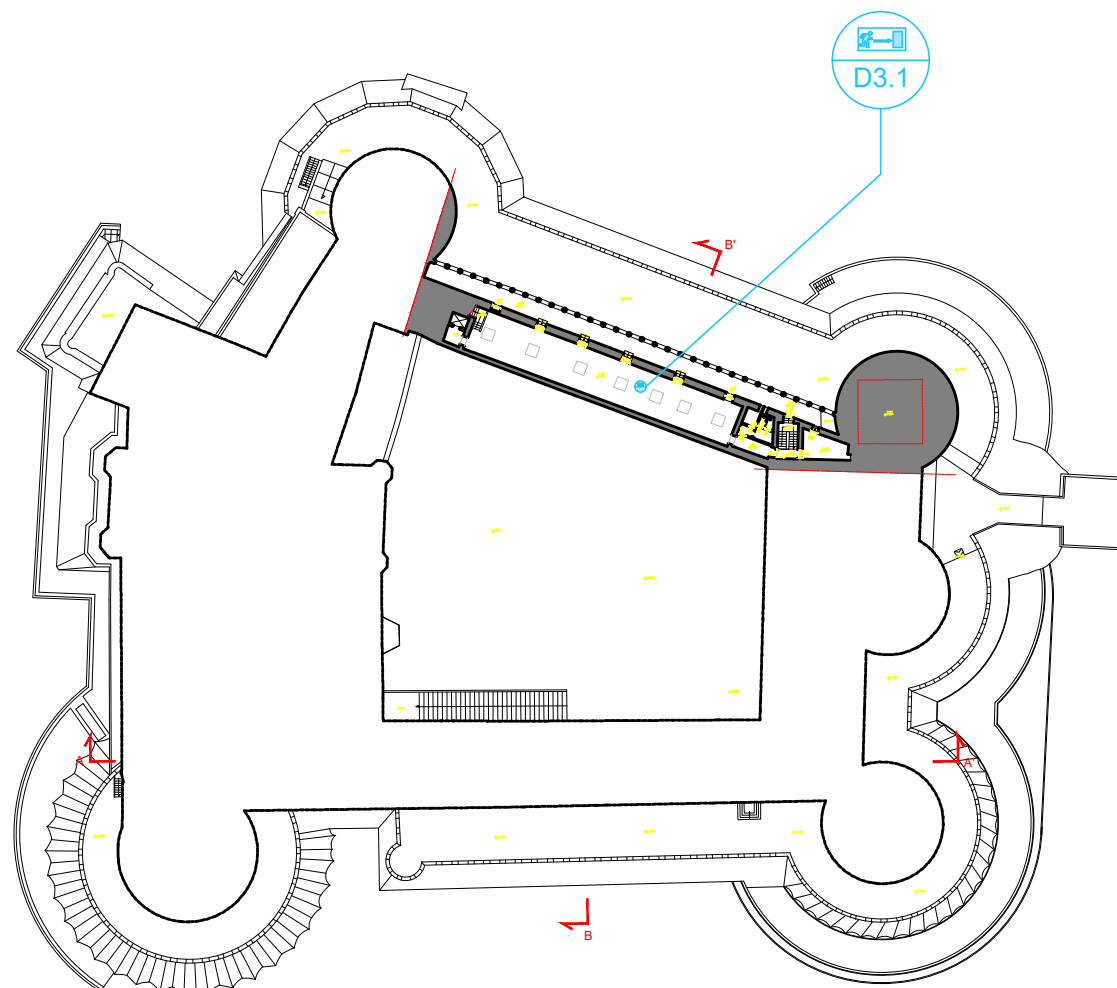

DESCRIZIONE

La simbologia indicata in planimetria individua una criticità relativa al piano di evacuazione, il quale non prevede specifiche procedure per le persone con disabilità motoria, sensoriale e cognitiva, non indica quali sono le uscite di emergenza accessibili e non risulta essere aggiornata alle ultime disposizioni in vigore.

D.P.R 503/1996 art. 18

D.M. 236/1996 art. 4.6

D.M. 03/08/2015, allegato 1, punto 5.4.5.8

D.P.R n. 524/1982

TIPOLOGIA DI BARRIERA:

La segnaletica non è facilmente comprensibile, visibile e intuitiva. Si segnala una carenza della segnaletica antincendio (per esempio alcune uscite di emergenza non sono segnalate) e piani di evacuazione con planimetrie incomplete e carenti di informazioni. La segnaletica di sicurezza non risulta essere adeguatamente posizionata e dimensionata. Le porte di emergenza lungo i percorsi di esodo non sono provviste di adeguati dispositivi di apertura.

TIPOLOGIA DI DISABILITÀ INTERESSATA:

Sensoriale

Cognitiva

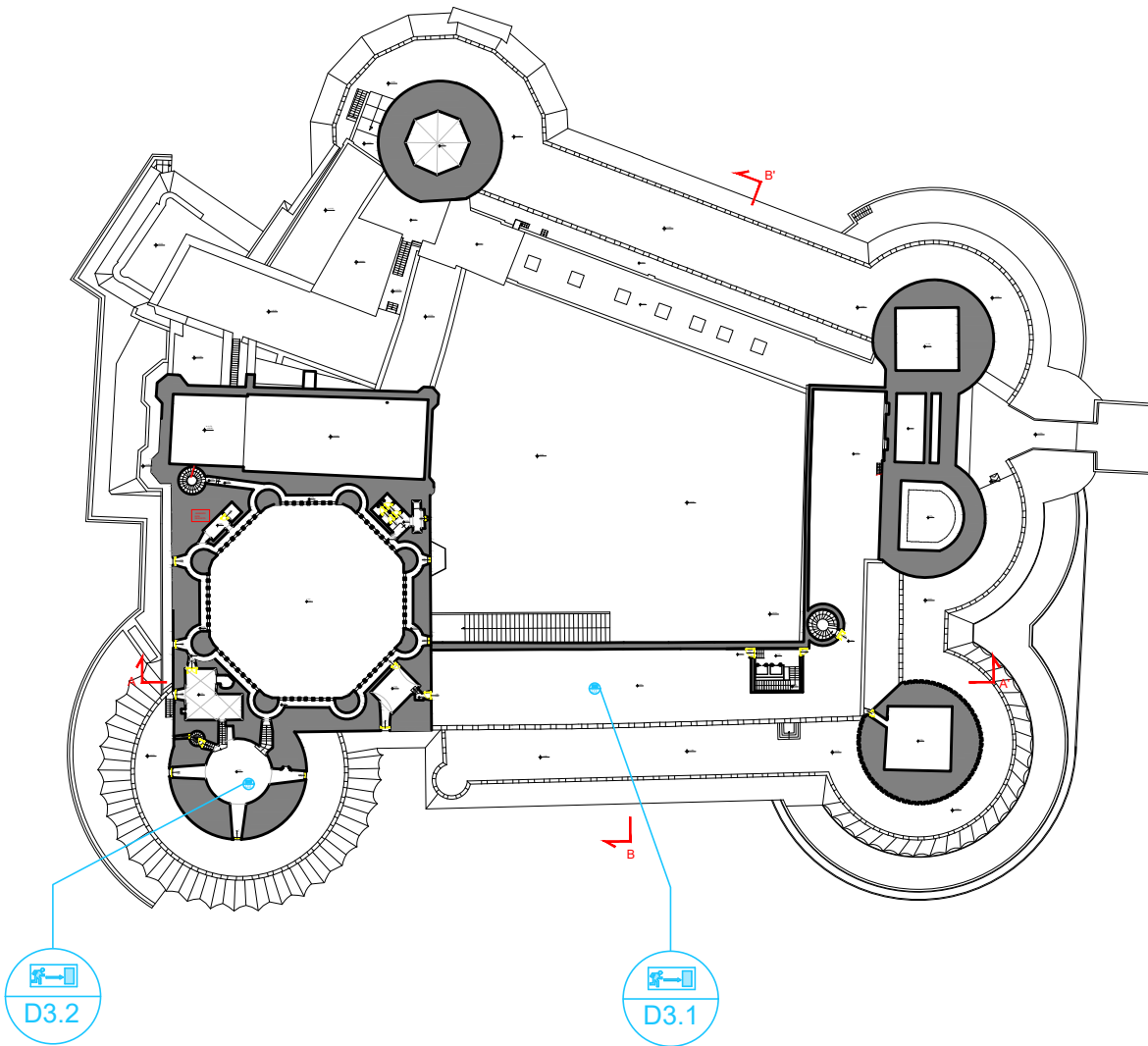

DESCRIZIONE

La simbologia indicata in planimetria individua una criticità relativa al piano di evacuazione, il quale non prevede specifiche procedure per le persone con disabilità motoria, sensoriale e cognitiva, non indica quali sono le uscite di emergenza accessibili e non risulta essere aggiornata alle ultime disposizioni in vigore.

D.P.R 503/1996 art. 18

D.M. 236/1996 art. 4.6

D.M. 03/08/2015, allegato 1, punto 5.4.5.8

D.P.R n. 524/1982

TIPOLOGIA DI BARRIERA:

La segnaletica non è facilmente comprensibile, visibile e intuitiva. Si segnala una carenza della segnaletica antincendio (per esempio alcune uscite di emergenza non sono segnalate) e piani di evacuazione con planimetrie incomplete e carenti di informazioni. La segnaletica di sicurezza non risulta essere adeguatamente posizionata e dimensionata. Le porte di emergenza lungo i percorsi di esodo non sono provviste di adeguati dispositivi di apertura.

TIPOLOGIA DI DISABILITÀ INTERESSATA:

Sensoriale

Cognitiva

